

PROSPETTO NORD

COME DA PE 14/2010

SCALA 1:100

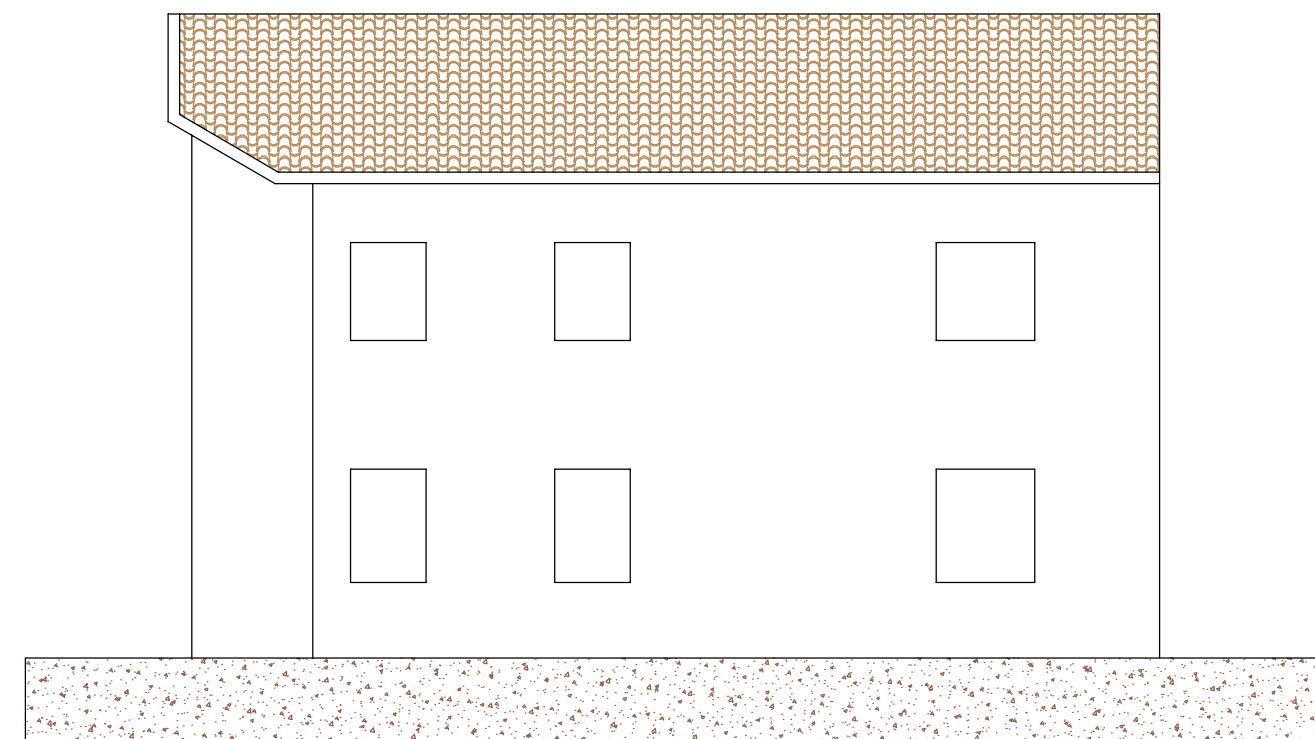

PROSPETTO EST

COME DA PE 14/2010

SCALA 1:100

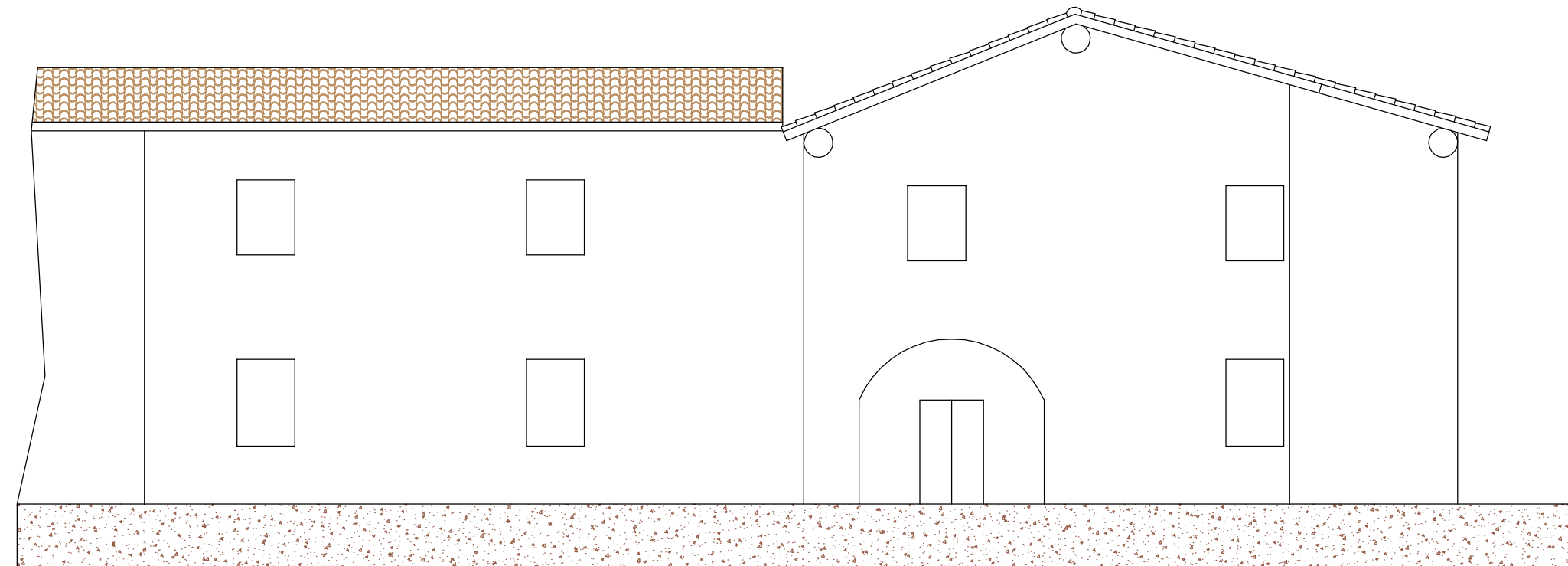

PROSPETTO SUD SEZIONE A:A

COME DA PE 14/2010

SCALA 1:100

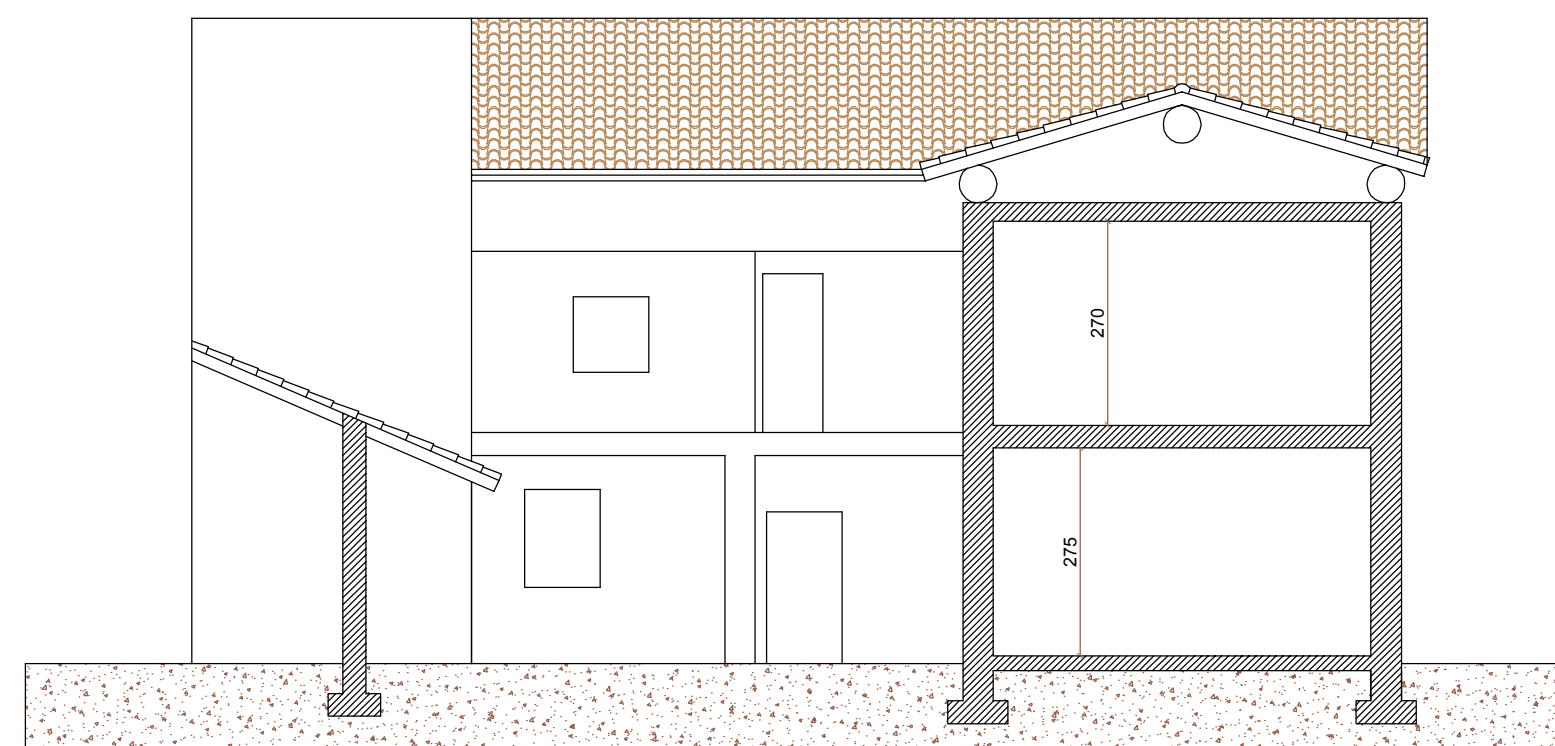

PROSPETTO OVEST SEZIONE B:B

COME DA PE 14/2010

SCALA 1:100

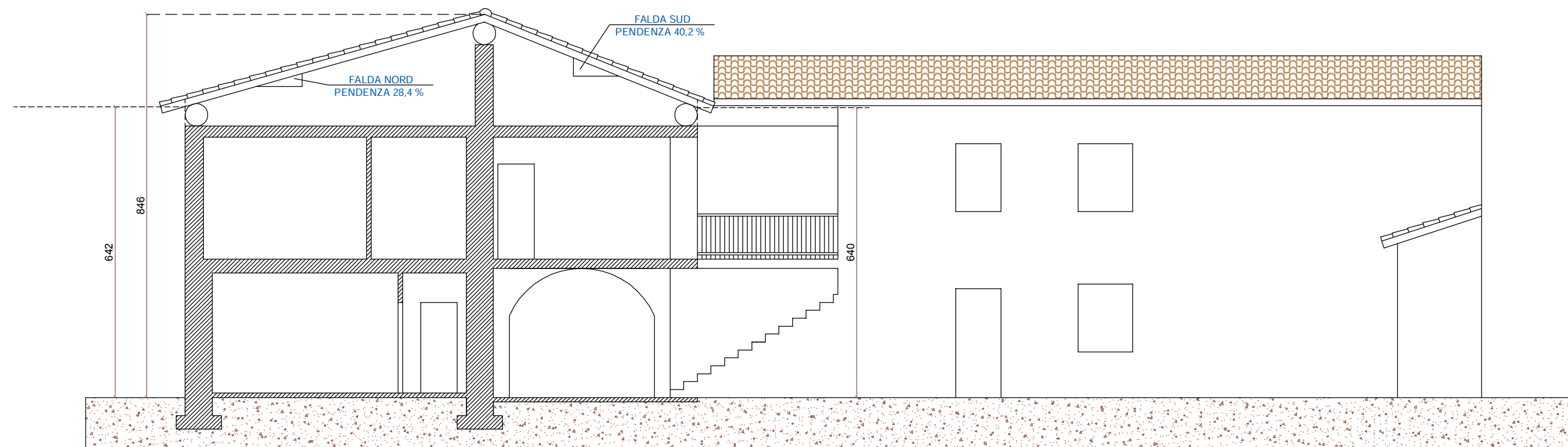

COMUNE DI ROVATO

PROVINCIA DI BRESCIA

PIANO DI RECUPERO

PROGETTISTA: Geom. CADEI LUCA MARIO _____

COMMITTENTE: Sig.ra CADEI KATIA _____

COMMITTENTE: Sig. SARTORIO GUIDO _____

Studio tecnico Cadei geom. Luca Mario
 Progettazione civile ed industriale, rilievi topografici e pratiche catastali,
 certificatore energetico regione Lombardia n. 2890

Rovato (BS) - Via San Rocco, 16 - Tel. 335-6847248 - e.mail geom.cadei@libero.it
 Cod. Fis. CDA LMR 72M05 C618M - Part. I.v.a. 02121430983

tavola	3	PROSPETTI NORD, SUD-SEZIONE A:A, EST, OVEST-SEZIONE B:B COME DA PE 14/2010	data	MARZO 2026
disegno		località: ROVATO - Via FUSIA Comune Censuario di ROVATO - Foglio 4 - Part.IIa 540	scala	VARIA
DATA	N. REV.	NOTE		
MARZO 2026		PRIMA EMISSIONE		
A termini di legge la proprietà di questo disegno è riservata, non può essere quindi utilizzata senza autorizzazione				