

# PIANTA PIANO TERRA

PROGETTO SCALA 1:100

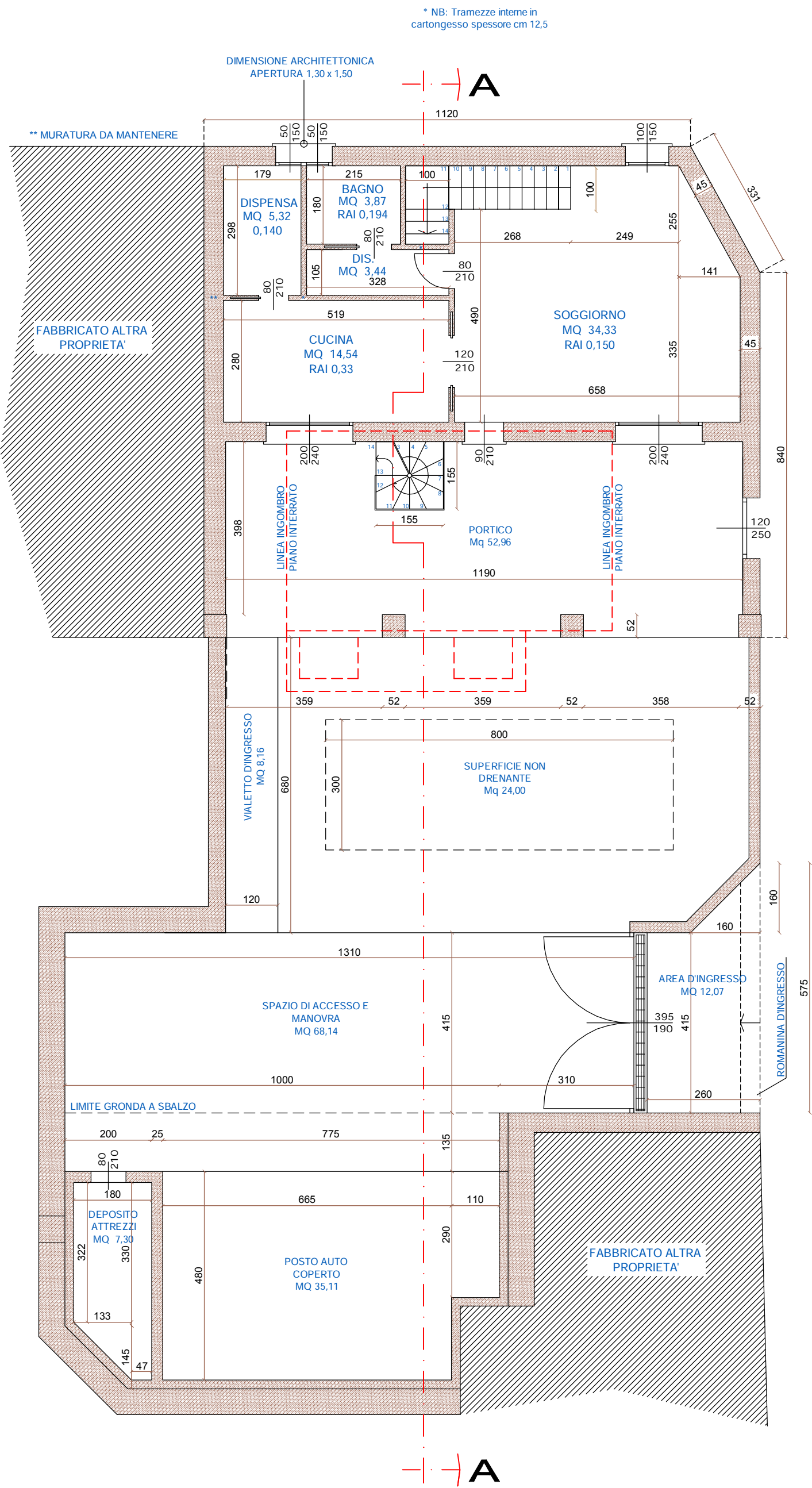

# PIANTA PIANO PRIMO

PROGETTO SCALA 1:100

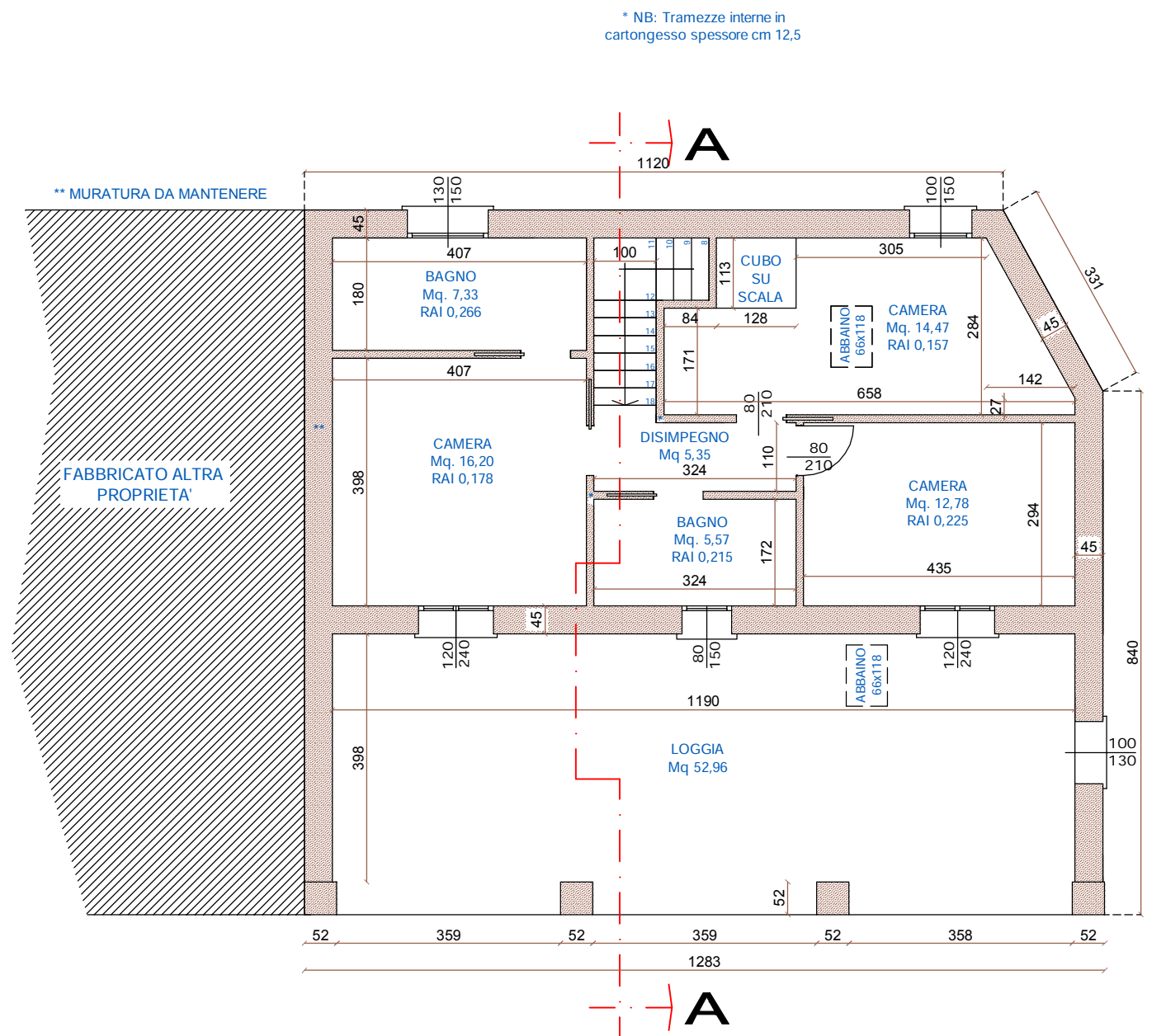

# PIANTA PIANO INTERRATO

PROGETTO SCALA 1:100

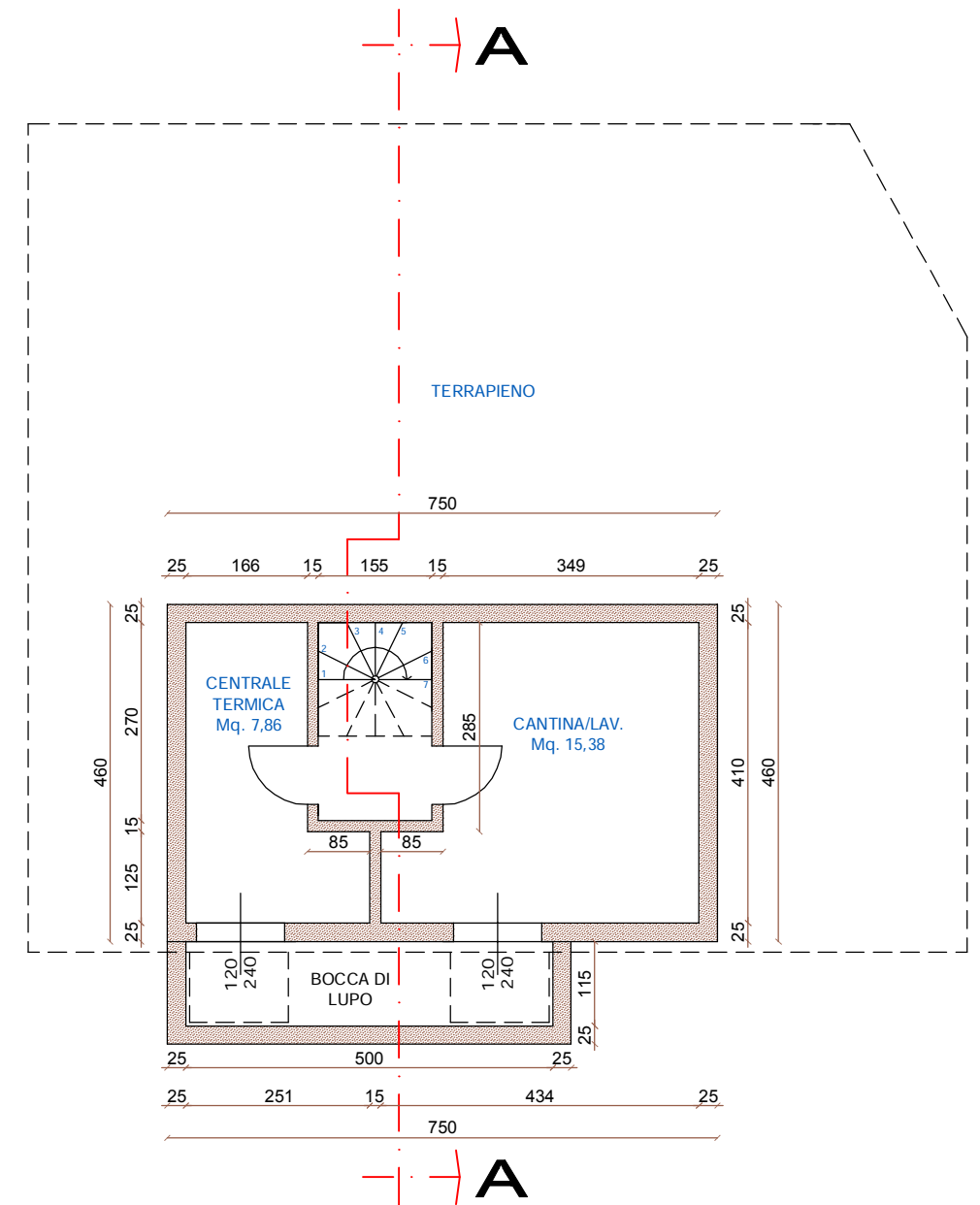

# PIANTA COPERTURA

PROGETTO SCALA 1:100

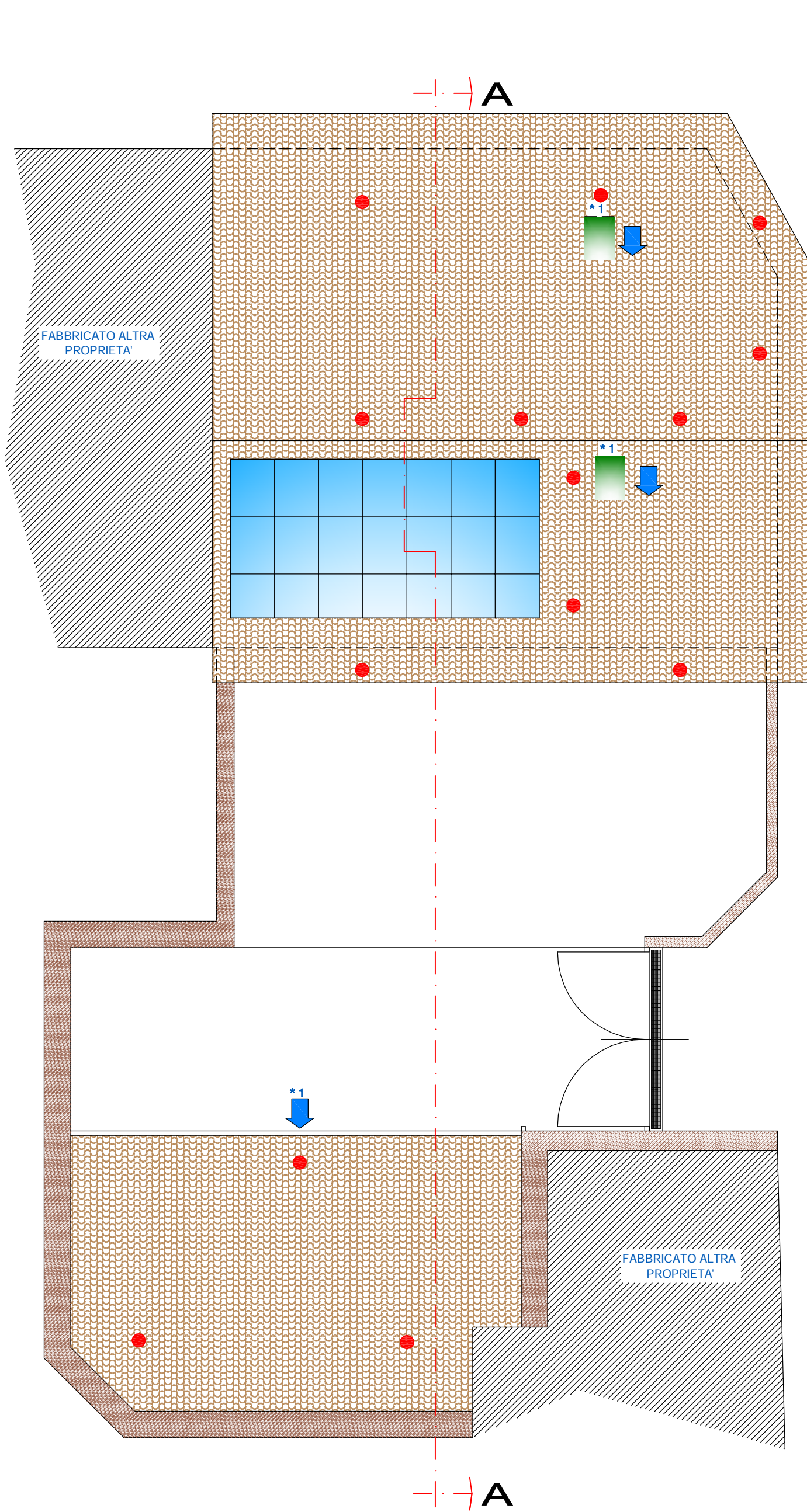

**LEGENDA:**

- IMPIANTO FOTOVOLTAICO DA KW 6,00 KW
- ACCESSO AL TETTO DA ABBAINO
- ACCESSO AL TETTO CON SCALA
- PERCORSO
- GANCIO SOTTOTEGOLA

COMUNE DI ROVATO

PROVINCIA DI BRESCIA

## PIANO DI RECUPERO

PROGETTISTA: Geom. CADEI LUCA MARIO

COMMITTENTE: Sig.ra CADEI KATIA

COMMITTENTE: Sig. SARTORIO GUIDO

**Studio tecnico Cadei geom. Luca Mario**  
 Progettazione civile ed industriale, rilievi topografici e pratiche catastali,  
 certificatore energetico regione Lombardia n. 2890  
 Rovato (BS) - Via San Rocco, 16 - Tel. 335-6847248 - e.mail geom.cadei@libero.it  
 Cod. Fis. CDA LMR 72M05 C618M - Part. I.v.a. 02121430983

tavola	<b>5</b>	PIANTA PIANO TERRA, PRIMO E COPERTURA		data	MARZO 2026
		PROGETTO		scala	VARIA
disegno	località: ROVATO - Via FUSIA Comune Censuario di ROVATO - Foglio 4 - Part.IIa 540				
DATA	N. REV.	NOTE			
MARZO 2026		PRIMA EMISSIONE			
A termini di legge la proprietà di questo disegno è riservata, non può essere quindi utilizzata senza autorizzazione					