

Pianta piano terra

Sviluppo superficie lorda
Scala 1:100

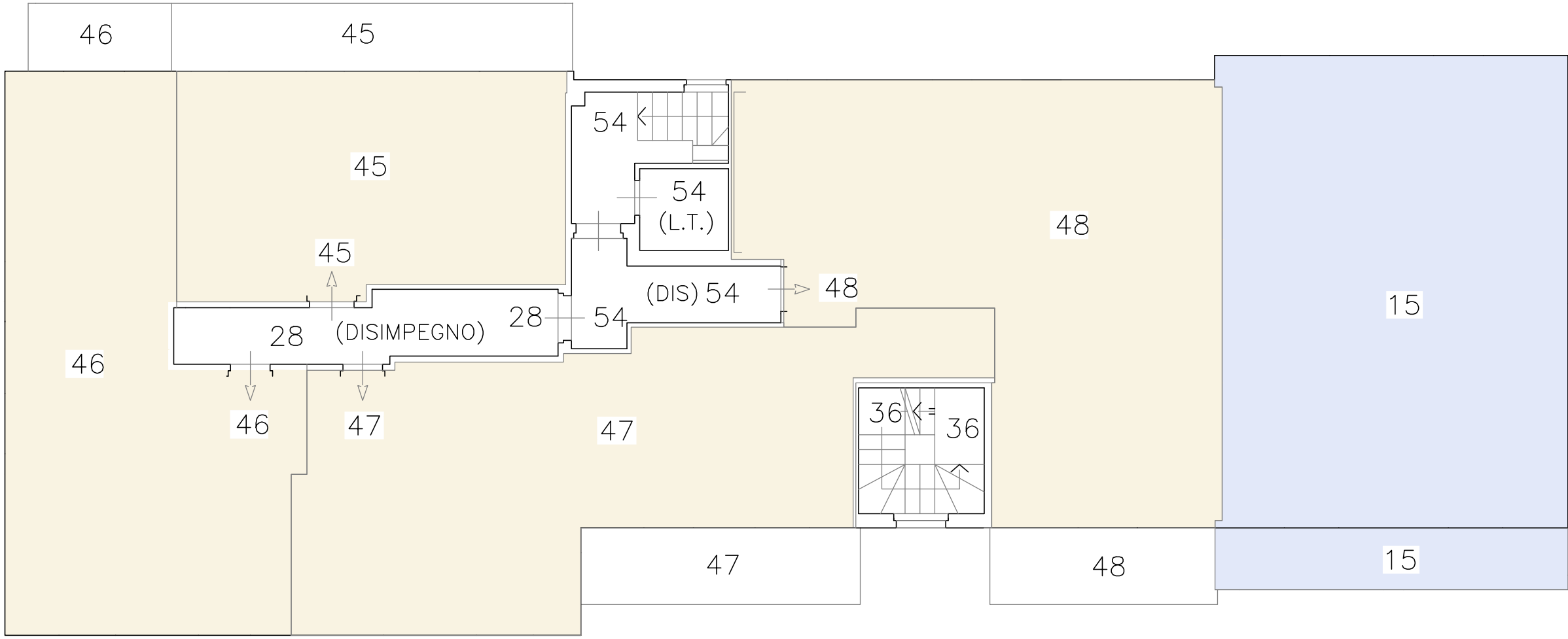

Pianta piano primo

Sviluppo superficie lorda
Scala 1:100

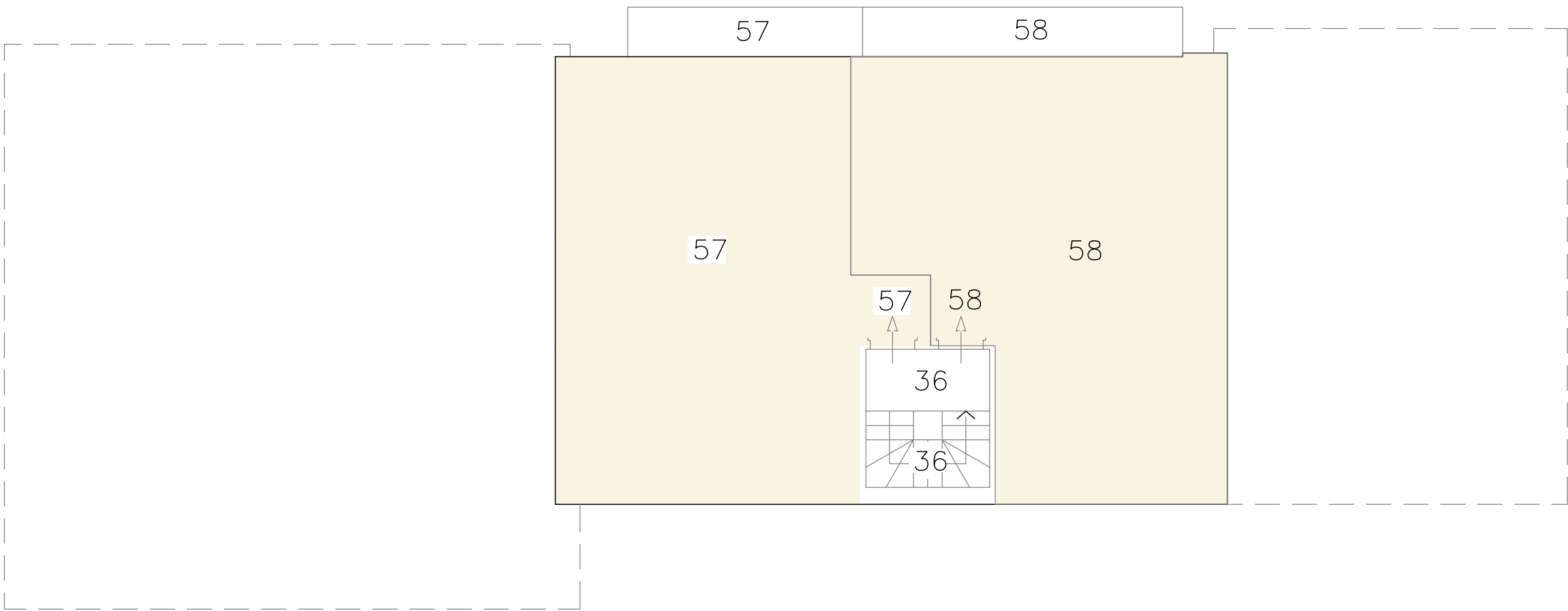

Pianta piano secondo

Sviluppo superficie lorda
Scala 1:100

ALTRA PROPRIETA' NUOVA SUPERFICIE LORDA SUPERFICIE LORDA ATTUALE

unità immobiliare	sub	piano	S.L. (mq)	incremento 20% (mq)
appartamento	55	T	52.44	10.49
negozio	38	T	118.11	23.62
appartamento	45	1	35.29	7.06
appartamento	46	1	52.42	10.48
appartamento	47	1	57.66	11.53
appartamento	48	1	65.93	13.19
appartamento	57	2	56.87	11.37
appartamento	58	2	57.23	11.45
Totale S.L. attuale			495.95	99.19
nuova SL richiesta (portico)			56.78	
56.78 <			99.19	verificato

COMUNE

ROVATO (BS)

INDIRIZZO

VIA CESARE BATTISTI N. 85

ELABORATI

Verifica incremento 20% SL :
PIANTE PIANO TERRA, PRIMO E SECONDO

FILE

2512138_pro

DISEGNATORE

S.P.

DATA PROGETTO

OTTOBRE 2025

REV. DATA DESCRIZIONE

01
02
03
04
05

SCALA

1:100-1:200

Pelizzari Simone
geometra

via Castello n°1
25038 Rovato (BS)
Tel. 030 7702511
Fax 030 7702511
e mail spelizzari.land@gmail.com
pec simone.pelizzari@geopec.it
c.f. PLZSMN77P12B157M

Committente e
proprietario :

Costa Giovanni s.r.l. - via
Roccafranca n. 10/a - 25032
Chiari (BS)

PROGETTO:
Piano di recupero,
relativamente all'unità
immobiliare commerciale sita
in via Cesare battisti n. 85

Costa Giovanni

Pelizzari Simone

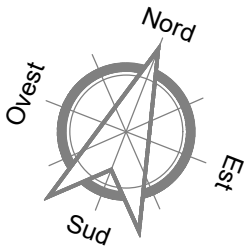

tav.

5