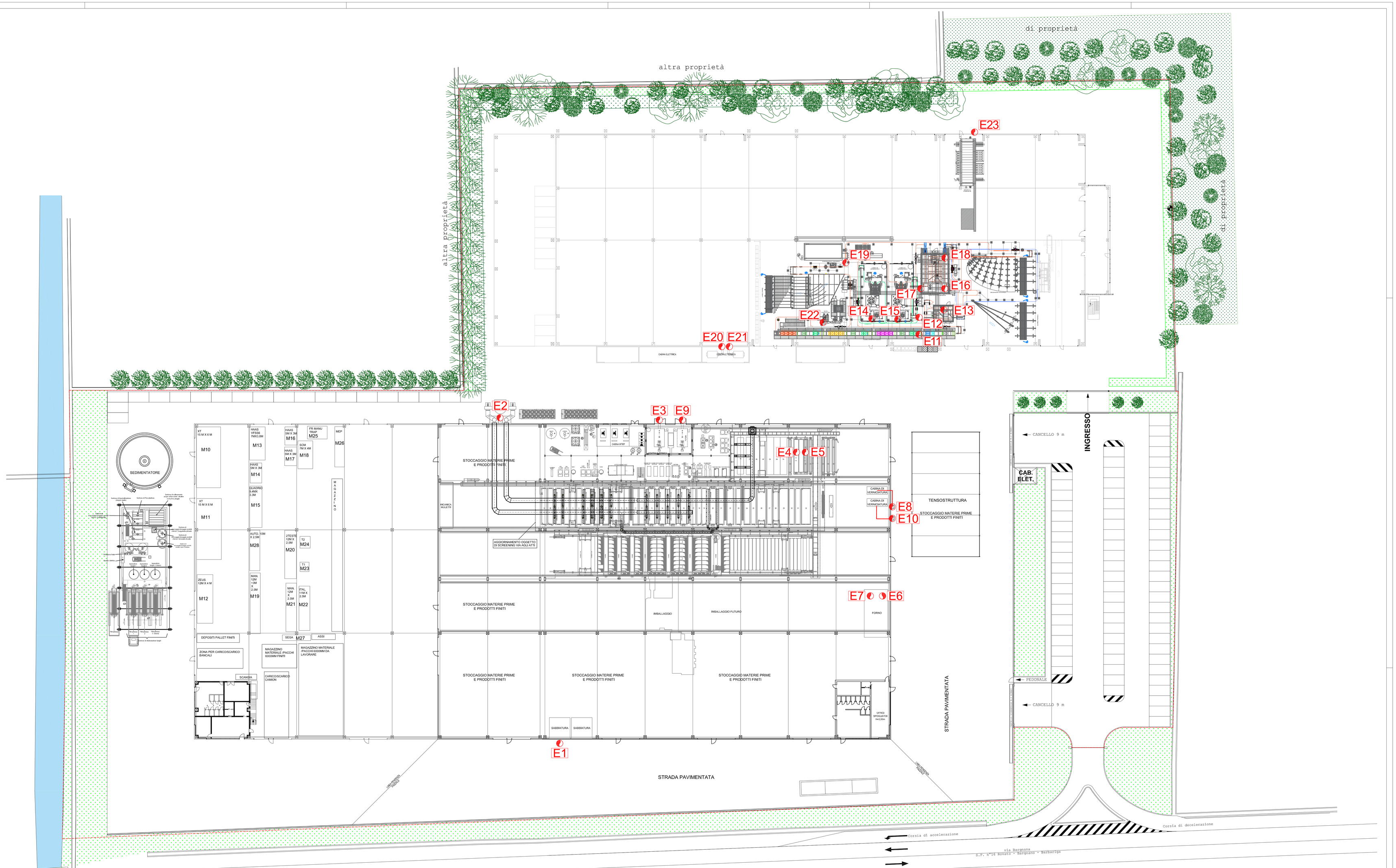

LEGENDA

EMISSIONI	PROVENIENZA SIGLA	PROVENIENZA DESCRIZIONE
E1	M2	Sistema captazione sabblatura
E2	M1	Aspirazione vasche ossidazione anodica e pretrattamento verniciatura
E3	M3	Generatore di vapore
E4	M4	Bruciatore essicamento
E5	M5	Bruciatore essicamento
E6	M6	Bruciatore forno polimerizzazione
E7	M6	Forno polimerizzazione
E8	M9	Cabina di verniciatura
E9	M29	Generatore di vapore
E10	M30	Cabina di verniciatura

EMISSIONI	PROVENIENZA SIGLA	PROVENIENZA DESCRIZIONE
E11	M31	Tunnel di pretrattamento
E12	M32	Bruciatore forno di asciugatura
E13	M33	Forno di asciugatura
E14	M34	Cabina di verniciatura
E15	M35	Cabina di verniciatura
E16	M36	Bruciatore forno di polimerizzazione
E17	M37	Forno di polimerizzazione (camera di processo)
E18	M38	Forno di polimerizzazione (ingresso/uscita)
E19	M39	Sverniciatrice ad induzione
E20	M40	Generatore di calore
E21	M41	Generatore di calore

EMISSIONI	PROVENIENZA SIGLA	PROVENIENZA DESCRIZIONE
E21	M41	Generatore di calore
E22	M42	Macchina spazzolatrice
E23	M43	Bruciatore impianto sublimazione

Macchinari connessi ad attività scarsamente rilevanti ex art. 272 comma 1 del D. Lgs. 152/2006 e s.m.i.

SIGLA	DESCRIZIONE
M10	Centro di lavoro a controllo numerico
M11	Centro di lavoro a controllo numerico
M12	Centro di lavoro a controllo numerico
M13	Centro di lavoro a controllo numerico
M14	Centro di lavoro a controllo numerico
M15	Centro di lavoro a controllo numerico
M16	Centro di lavoro a controllo numerico
M17	Centro di lavoro a controllo numerico
M18	Centro di lavoro a controllo numerico

SIGLA	DESCRIZIONE
M19	Taglio manuale
M20	Taglio manuale
M21	Taglio manuale
M22	Taglio manuale
M23	Taglio manuale
M24	Taglio manuale
M25	Taglio manuale
M26	Taglio manuale
M27	Taglio manuale
M28	Taglio automatico

NEW CONSULT AMBIENTE

Studio di Consulenza
NEW CONSULT AMBIENTE SRL
via VIII marzo, 21-23 - 25032 BORGO SAN GIACOMO BS
tel.: 030.9408020 - fax: 030.9408004 - e-mail: e.lupo@nca.it
Cod. Fiscale e Part. IVA: 03083180178

data: Luglio 2025

Revisione:

oggetto: Comune di Rovato – Provincia di Brescia
Modifica non sostanziale autorizzazione integrata ambientale ex art. 29-nonies D.Lgs 152/06 e s.m.i

disegnato: Ing. Paola Rovari

committente: COROXAL SRL
Sede legale: via Industriale n.8, 25035 Ospitaletto (BS)
Sede Impianto: Via Bargnana snc, 25038 Rovato (BS)

timbro: ORDINE DEGLI INGEGNERI DELLA PROVINCIA DI BRESCIA – Ingegnere PAOLA ROVARI – A 5944

formato: A0

scala: 1:300

tav.: 2

titolo tav.: Planimetria generale emissioni in atmosfera – stato di progetto