

### PROSPETTO NORD

PROGETTO SCALA 1:100

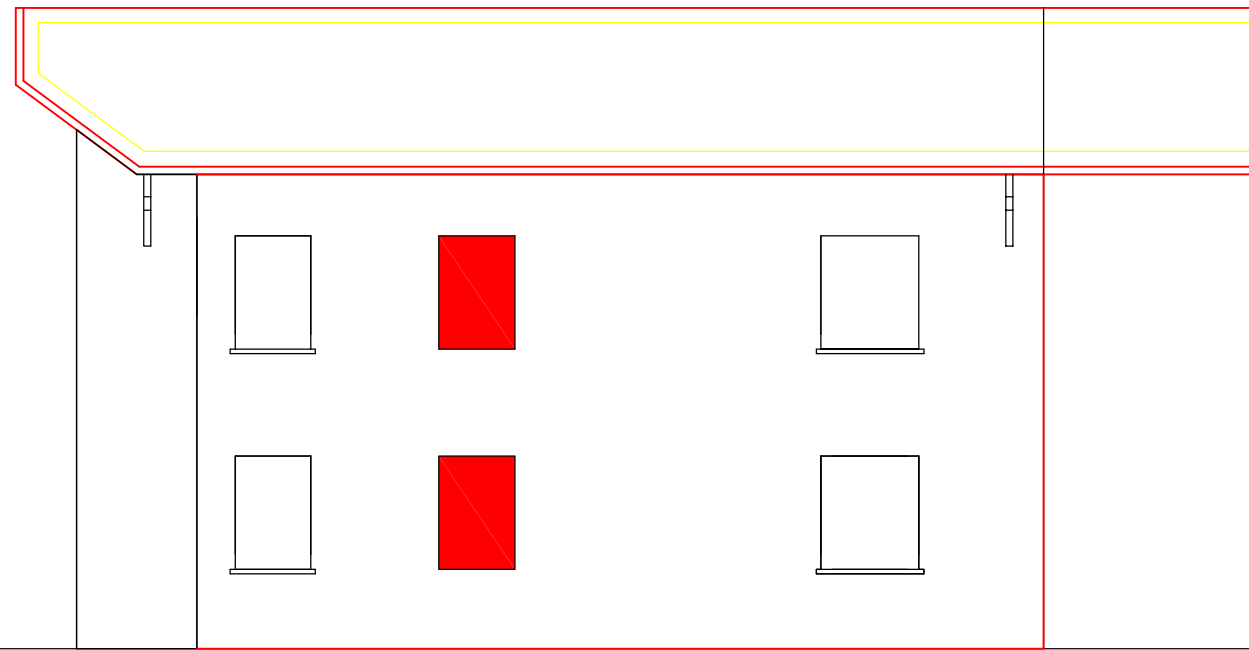

### PROSPETTO SUD

PROGETTO SCALA 1:100



### PROSPETTO EST

PROGETTO SCALA 1:100

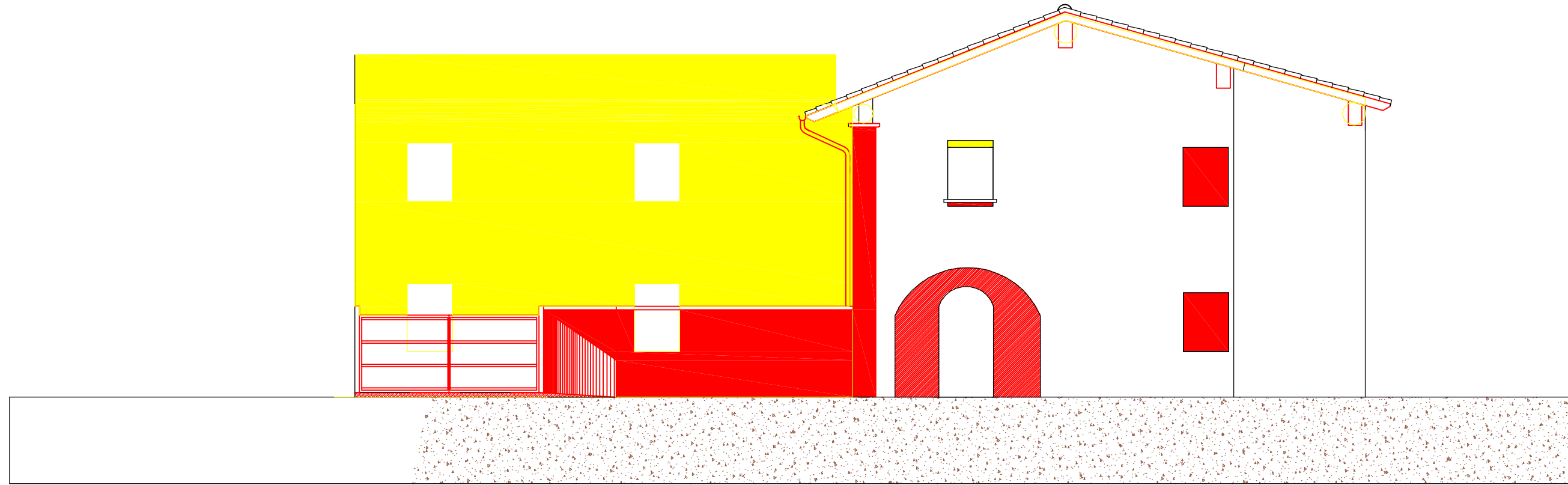

### SEZIONE A:A

COMPARATIVA SCALA 1:100

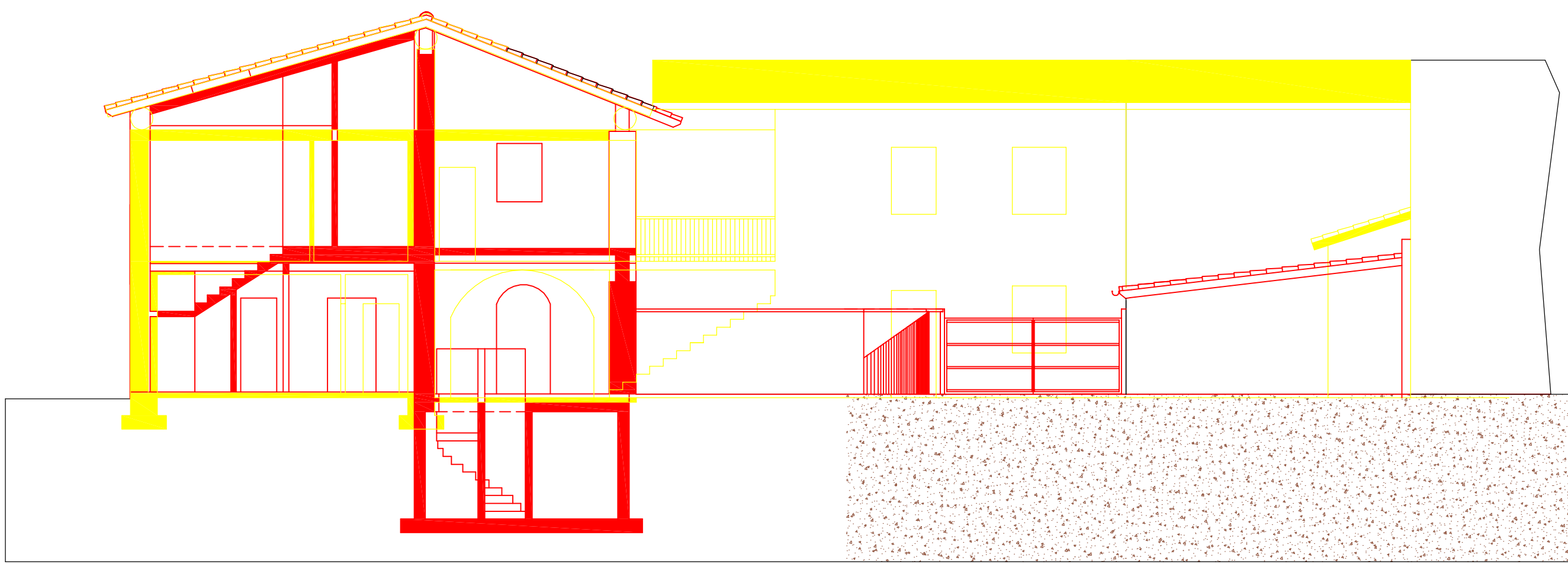

### PROSPETTO NORD (INTERNO)

PROGETTO SCALA 1:100

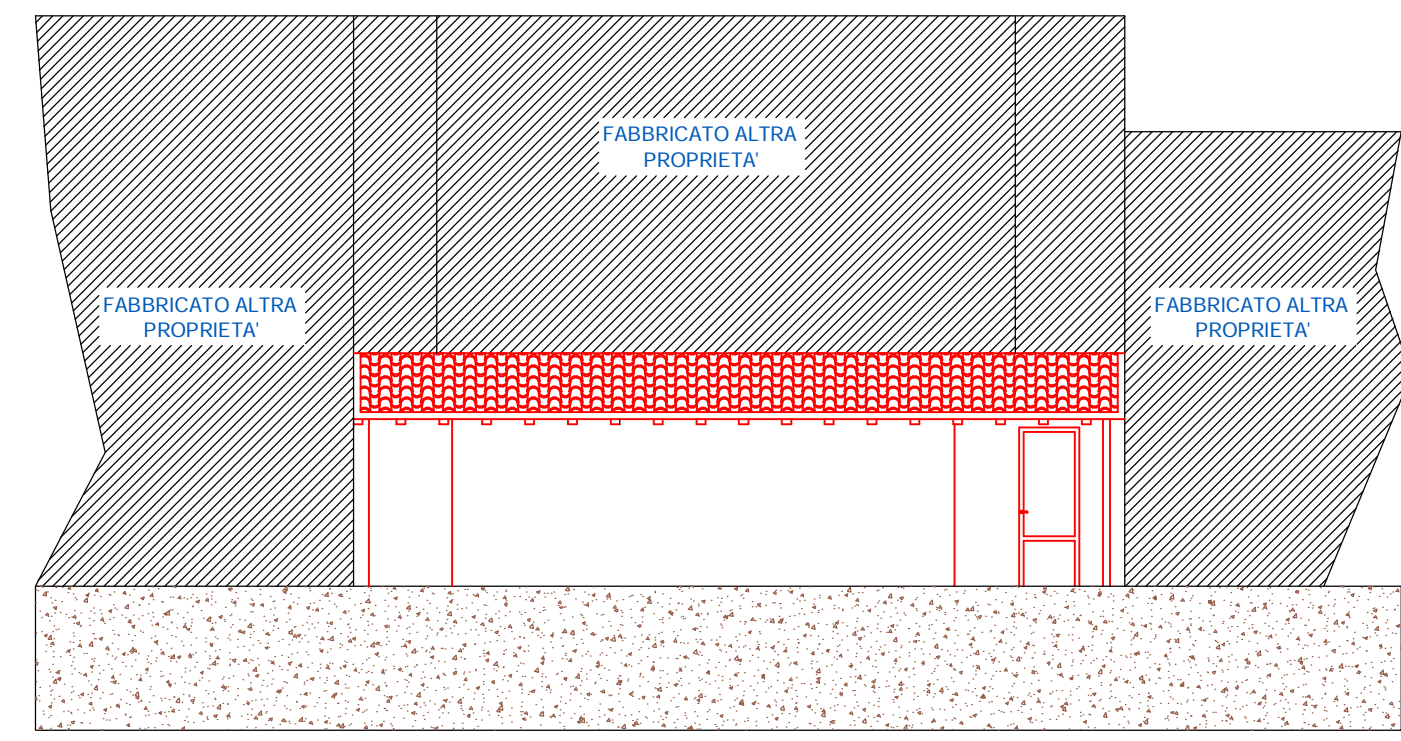

COMUNE DI ROVATO

PROVINCIA DI BRESCIA

### PIANO DI RECUPERO

PROGETTISTA: Geom. CADEI LUCA MARIO

COMMITTENTE: Sig.ra CADEI KATIA

COMMITTENTE: Sig. SARTORIO GUIDO

### Studio tecnico Cadei geom. Luca Mario

Progettazione civile ed industriale, rilievi topografici e pratiche catastali, certificatore energetico regione Lombardia n. 2890

Rovato (BS) - Via San Rocco, 16 - Tel. 335-6847248 - e.mail geom.cadei@libero.it  
Cod. Fis. CDA LMR 72M05 C618M - Part. I.v.a. 02121430983

8-1

PROSPETTI NORD, SUD-SEZIONE A-A, EST, OVEST-  
COMPARATIVA

data  
MARZO 2026

scala  
VARIA

localita:  
ROVATO - Via FUSIA  
Comune Censuario di ROVATO - Foglio 4 - Part.IIa 540

DATA	N. REV.	NOTE
MARZO 2026		PRIMA EMISSIONE

A termini di legge la proprietà di questo disegno è riservata, non può essere quindi utilizzata senza autorizzazione.