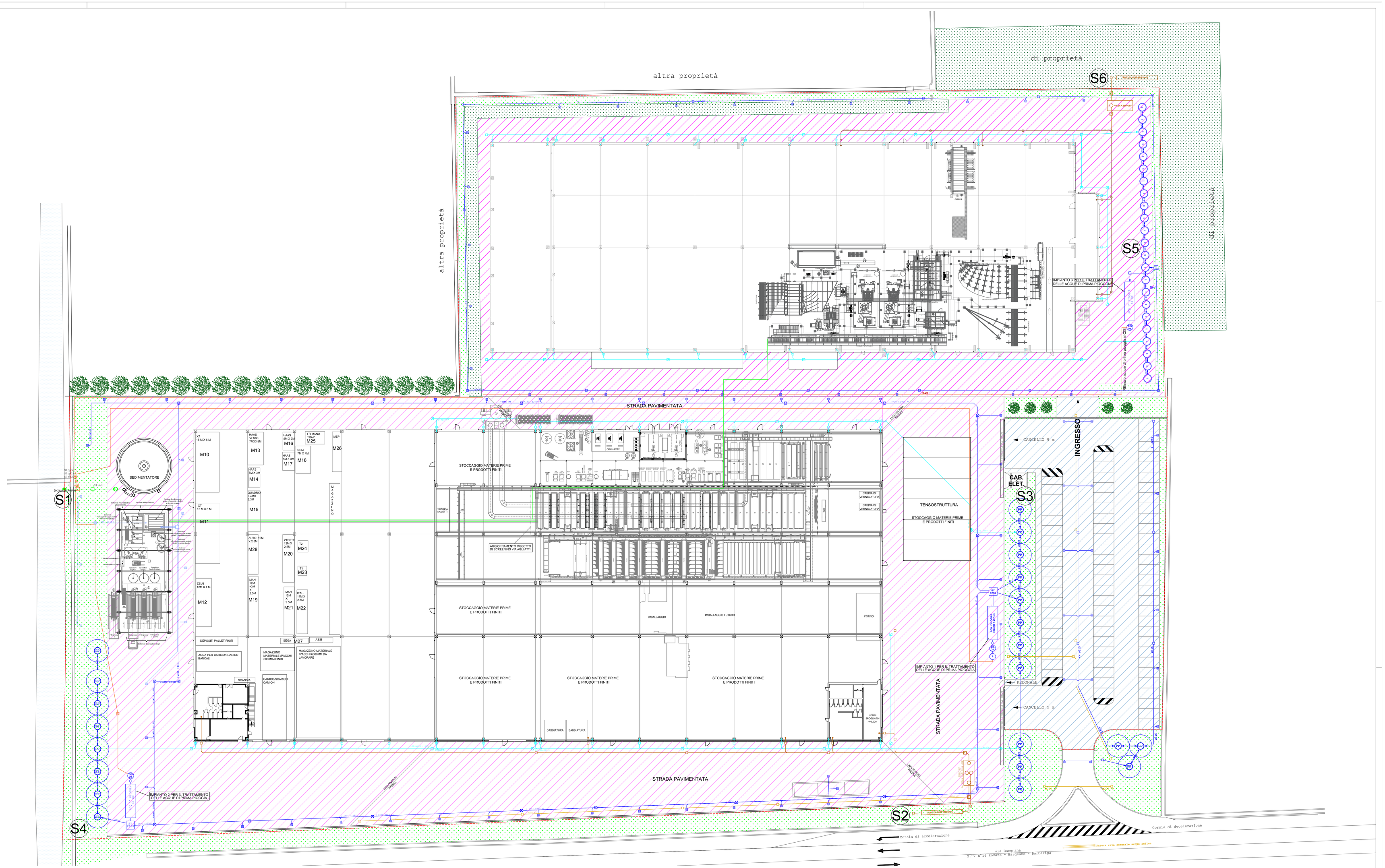

LEGENDA

- RETE ACQUE METEORICHE DI DILAVAMENTO PIAZZALI
- RETE ACQUE METEORICHE PROVENIENTI DAI PLUVIALI
- RETE ACQUE METEORICHE DI DILAVAMENTO PIAZZALI AREA IMPIANTO DEPURAZIONE
- RETE ACQUE REFLUE INDUSTRIALI
- RETE ACQUE DI PRIMA PIOGGIA SCARICATE IN CIS
- RETE ACQUE REFLUE DOMESTICHE
- PREDISPOSIZIONE RETE DI RACCOLTA ACQUE NERE CHE VERRANNO CONVOGLIATE NELLA FUTURA PUBBLICA FOGNATURA
- POZZETTO CON CHIUSINO IN GHISA 60x60
- POZZETTO CON CHIUSINO IN GHISA 50x50
- CADITOIA STRADALE 50x50
- DIS OIL — POZZETTO CON DISOLEATORE
- P — POZZETTO CON RIPOMPAGGIO
- PP — POZZO PERDENTE
- SUPERFICIE SCOPERTA IMPERMEABILIZZATA SOGGETTA A RACCOLTA E TRATTAMENTO DELLE ACQUE DI PRIMA PIOGGIA EX R.R. 4/2006: 12.815 mq
- SUPERFICIE SCOPERTA IMPERMEABILIZZATA NON ASSOGGETTA A RACCOLTA E TRATTAMENTO DELLE ACQUE DI PRIMA PIOGGIA EX R.R. 4/2006: 2.354 mq

NEW CONSULT AMBIENTE

Studio di Consulenza
NEW CONSULT AMBIENTE SRL
via VIII marzo, 21-23 - 25022 BORGO SAN GIACOMO BS
tel.: 030.9408020 - fax: 030.9408004 - e-mail: e.lupo@nca.it
Cod. Fiscale e Part. IVA: 03083180178

data: Luglio 2025

Revisione:

oggetto: Comune di Rovato - Provincia di Brescia
Modifica non sostanziale autorizzazione integrata ambientale ex art. 29-nonies D.Lgs 152/06 e s.m.i

disegnato: Ing. Paola Rovari

committente: COROXAL SRL
Sede legale: via Industriale n.8, 25035 Ospitaletto (BS)
Sede Impianto: Via Bargnana, 25038 Rovato (BS)

formato: A0

scala: 1: 300

tav.: 3

titolo tav.: Planimetria generale scarichi idrici - stato di progetto

timbro: ORDINE DEGLI INGEGNERI DELLA PROVINCIA DI BRESCIA - A 5944 Ingegnere PAOLA ROVARI Settore Civile e Ambientale