

PROSPETTO NORD

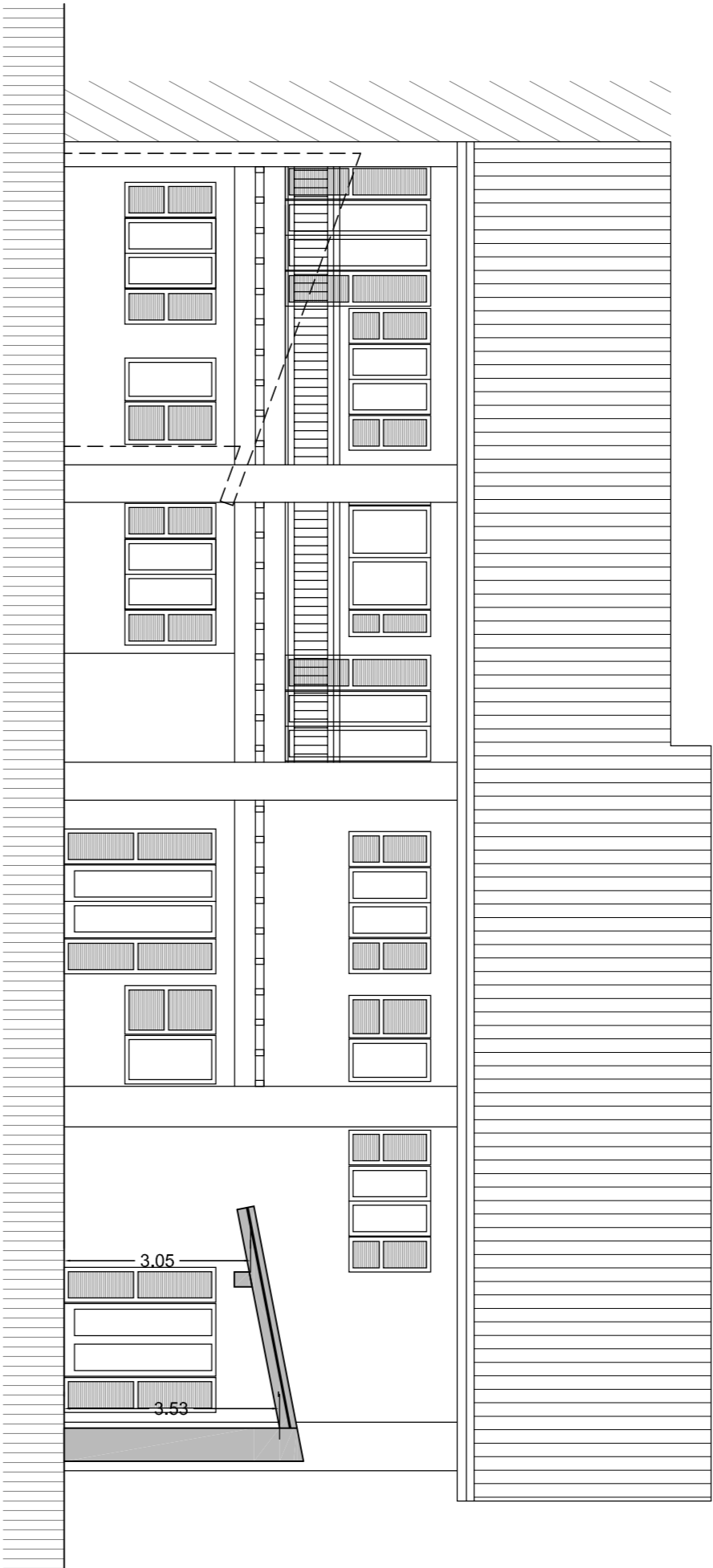

PROSPETTO SUD

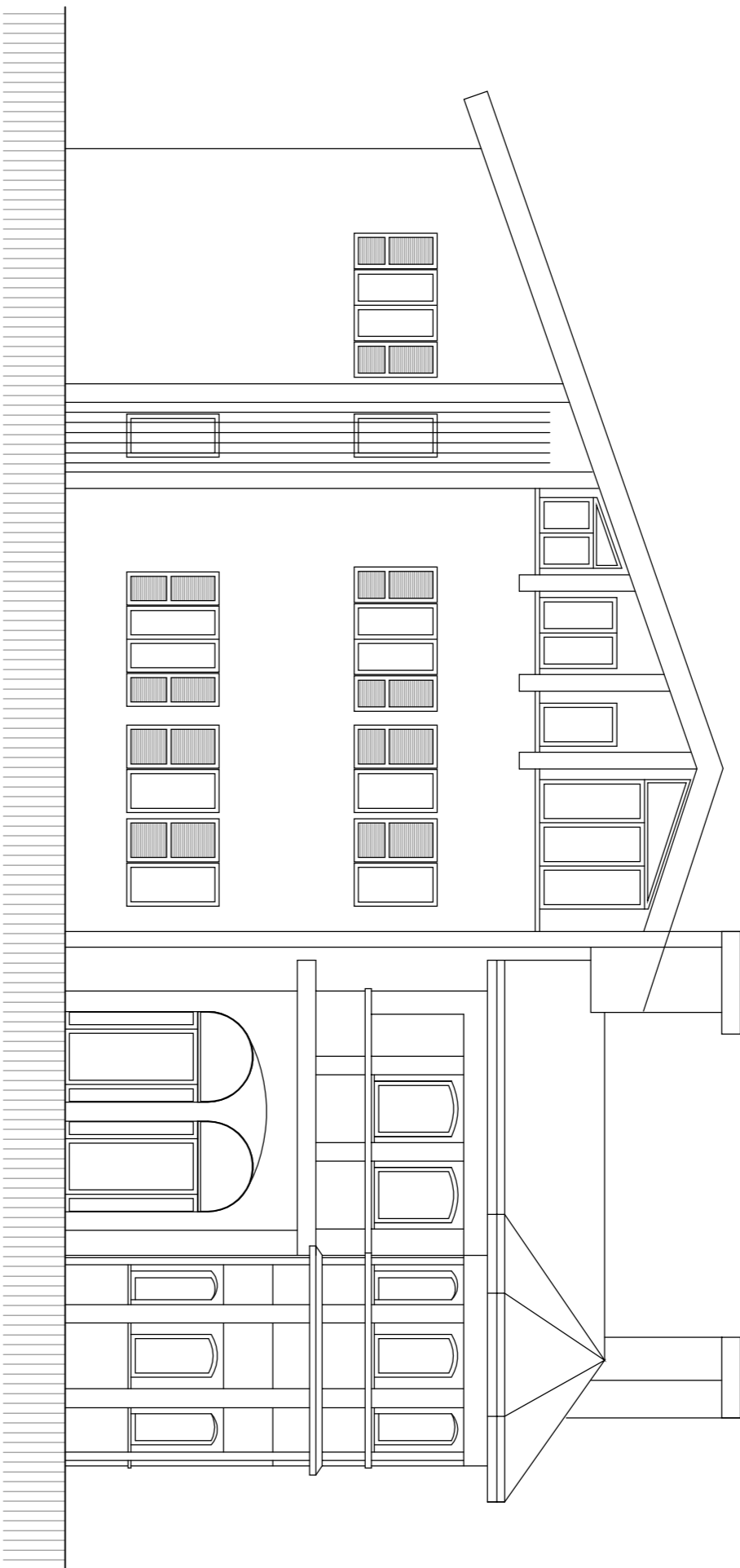

PROSPETTO EST

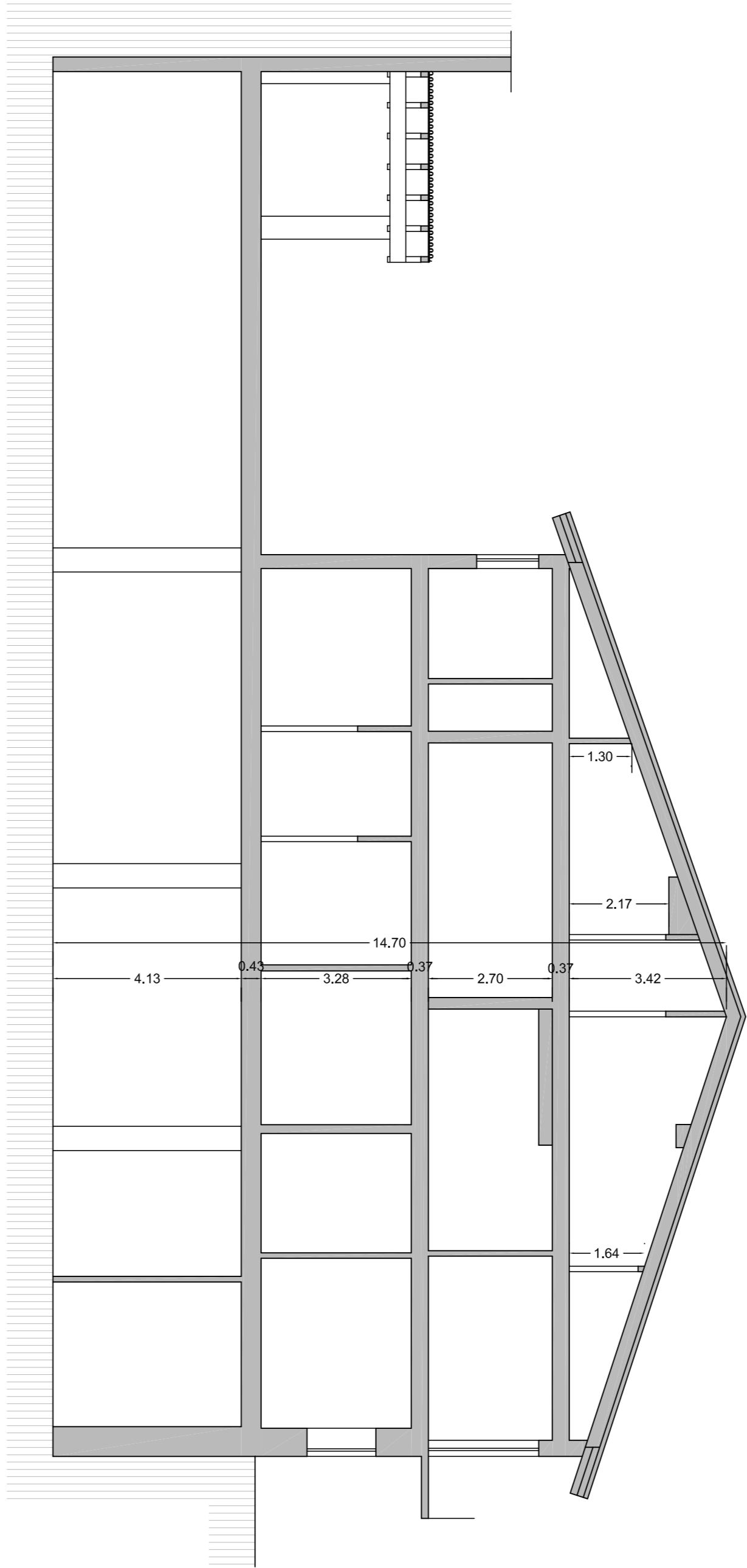

SEZIONE A-A

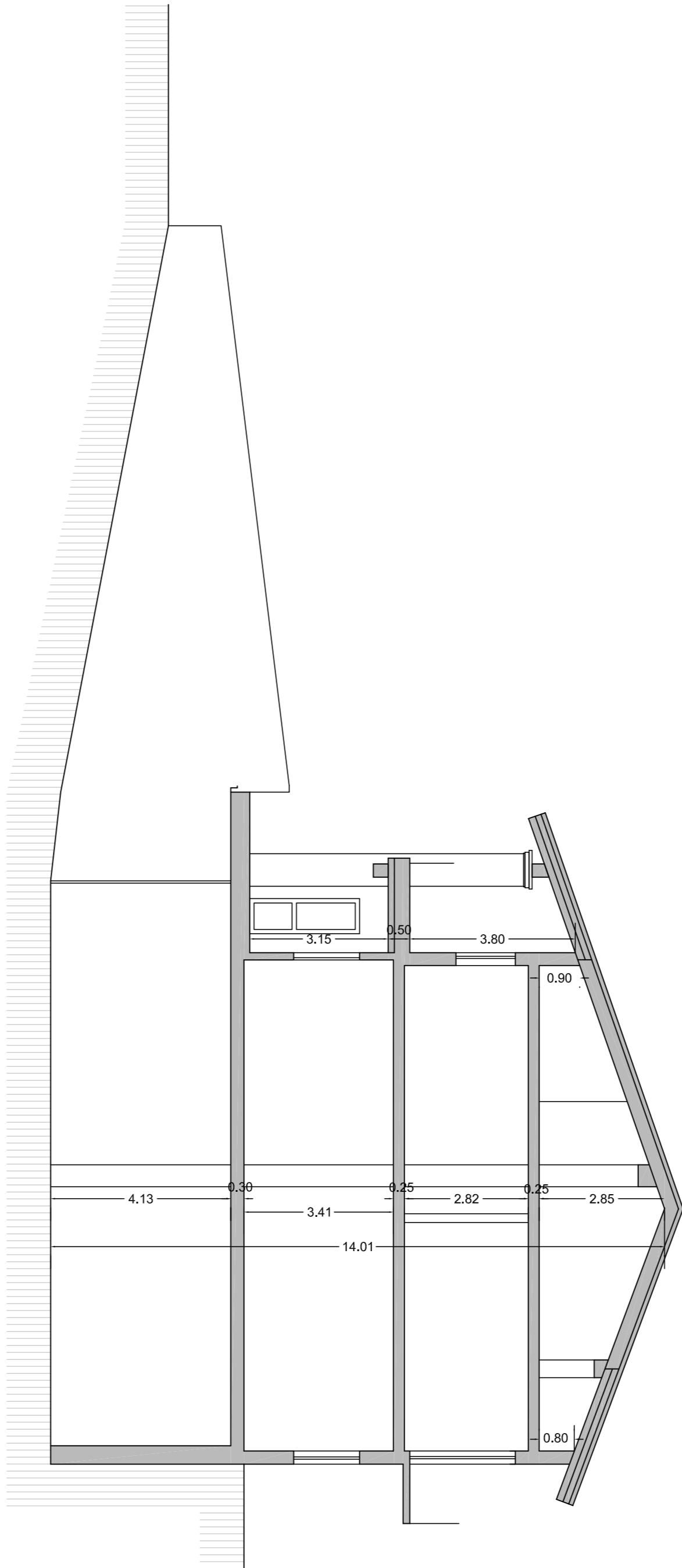

SEZIONE B-B

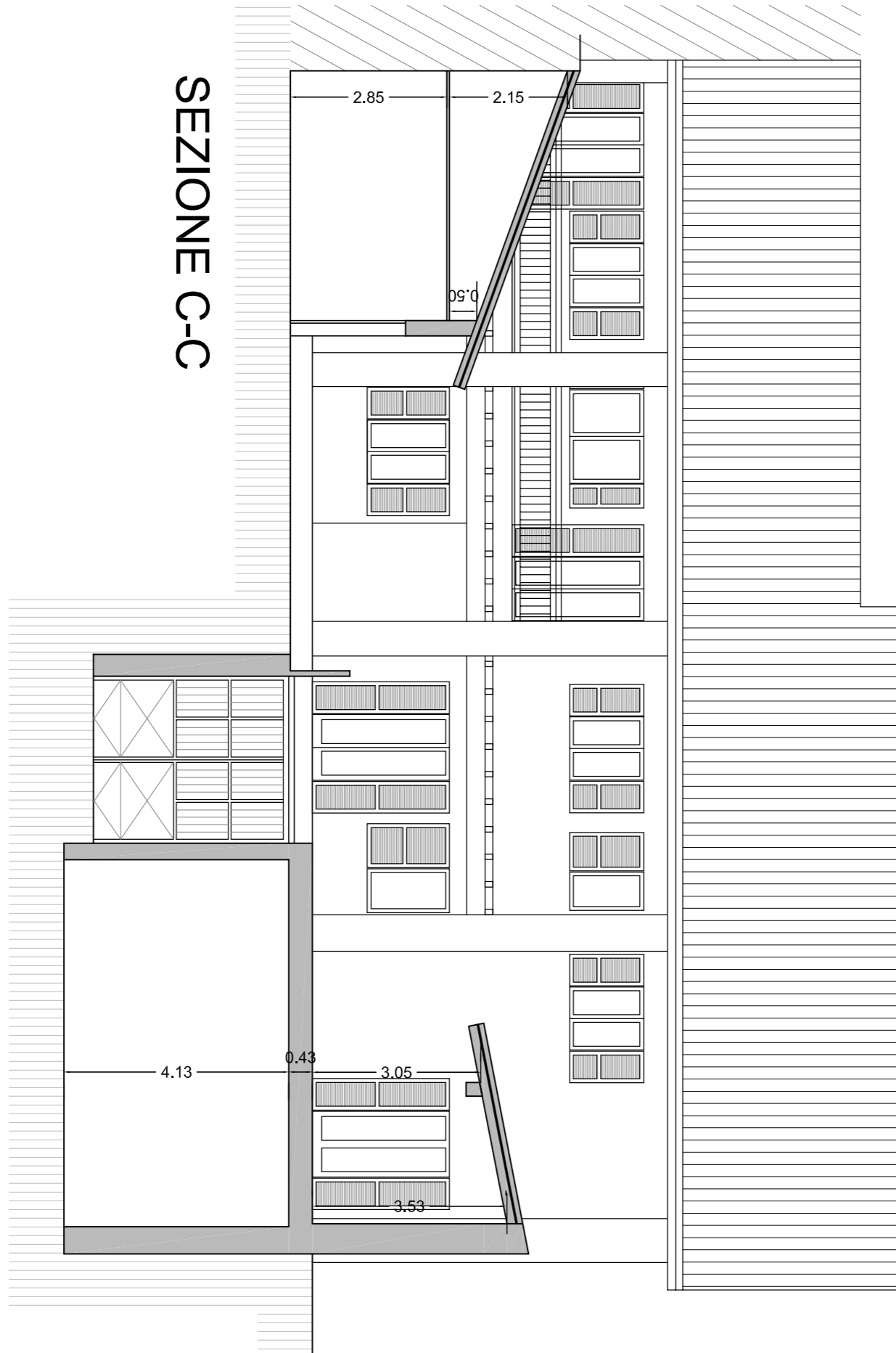

SEZIONE C-C

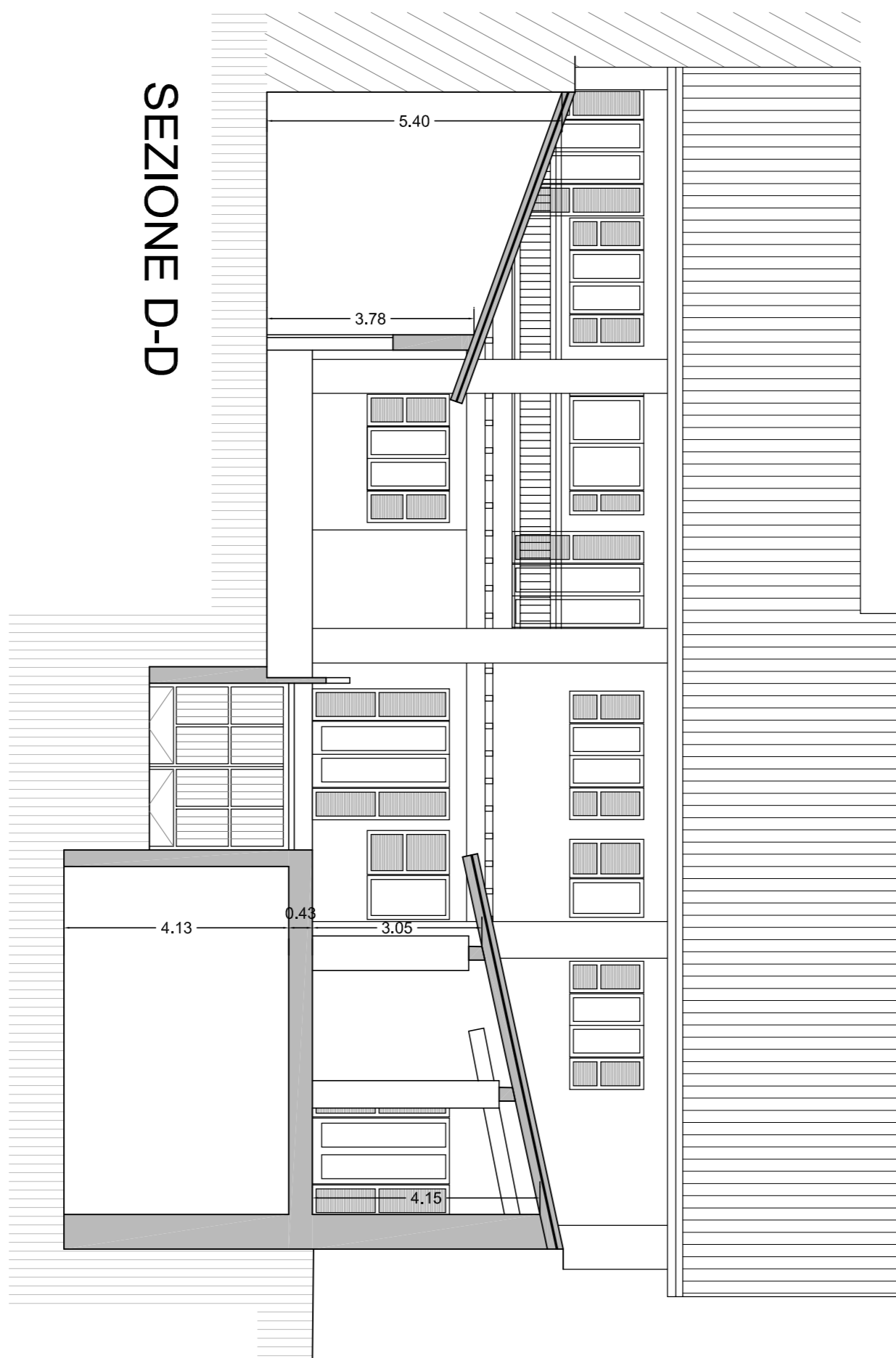

SEZIONE D-D

REGIONE LOMBARDIA
COMUNE DI ROVATO

PROVINCIA DI BRESCIA

PIANO DI RECUPERO
PER INCREMENTO
DI SUPERFICIE COPERTA E LORDA
NELL'EDIFICIO RESIDENZIALE
SITO IN PIAZZA GARIBOLDI N. 15

OGGETTO:
STATO DI FATTO:
AUTORIZZATO CON PRESUE/00040/PC DEL 11/06/2025 PROT. N. 25196
PROSPETTI E SEZIONI

02/B

AGGIORNAMENTO DEL

SCALA: 1:100

IL PROGETTISTA
arch. Diego Zaffanti

IL COMMITTENTE
SIG. SOLVI GIANBATTISTA
SIG. RA CIVALLI GIUSEPPINA

Data: NOVEMBRE 2025

Arch. F. Fagnoli, Arch. D. Zaffanti, Arch. F. Panza
Via S. Andrea 73, Rovato (BS) tel. 0307242000 - 0305282923
mail: studio@architetture.it - studio.architetture@pec.it

PRODOTTO DA: STUDIO DI ARCHITETTURA E PROGETTAZIONE - STUDIO DI ARCHITETTURA E PROGETTAZIONE