

PROSPETTO NORD

PROGETTO SCALA 1:100

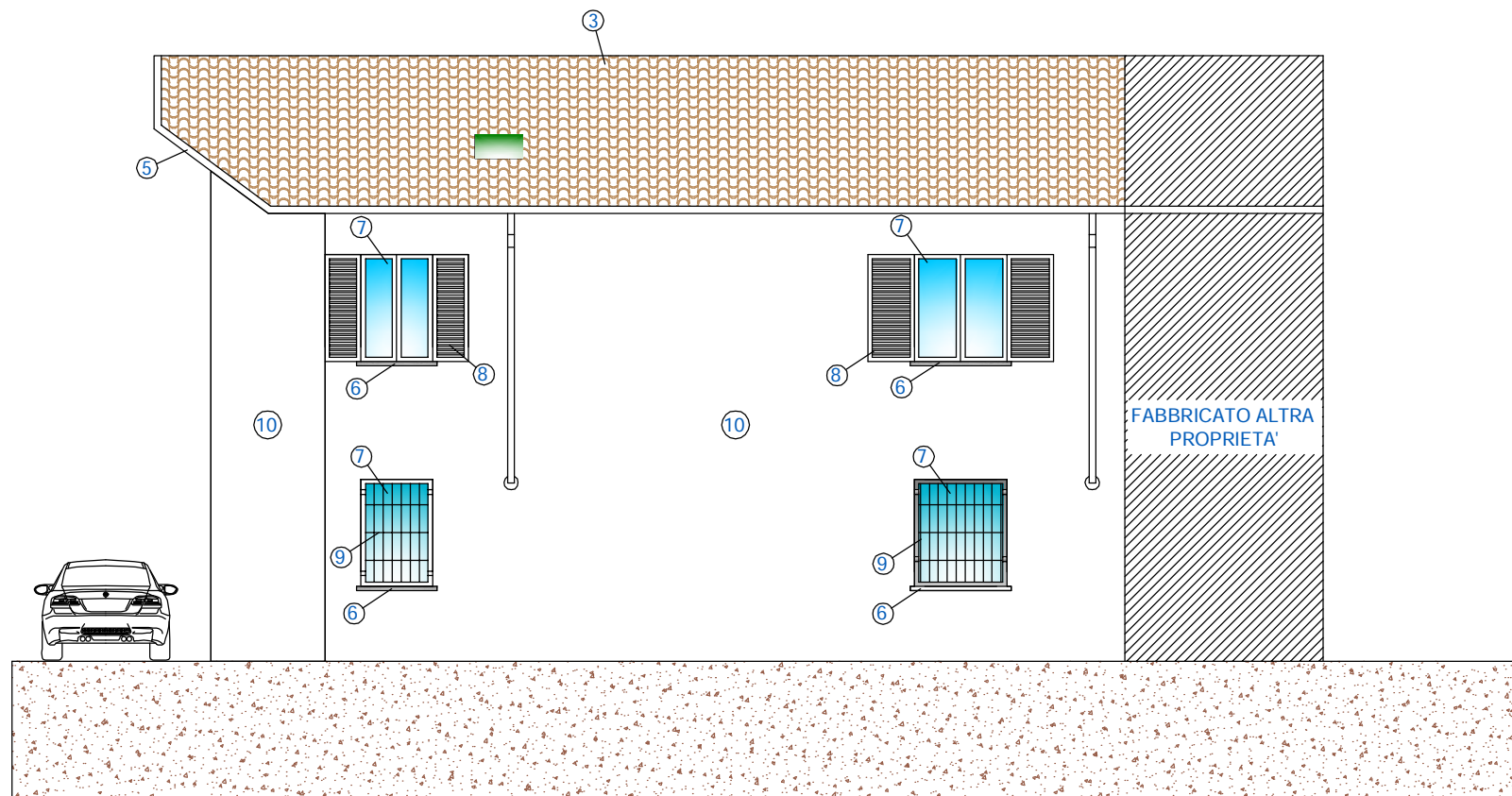

PROSPETTO SUD

PROGETTO SCALA 1:100

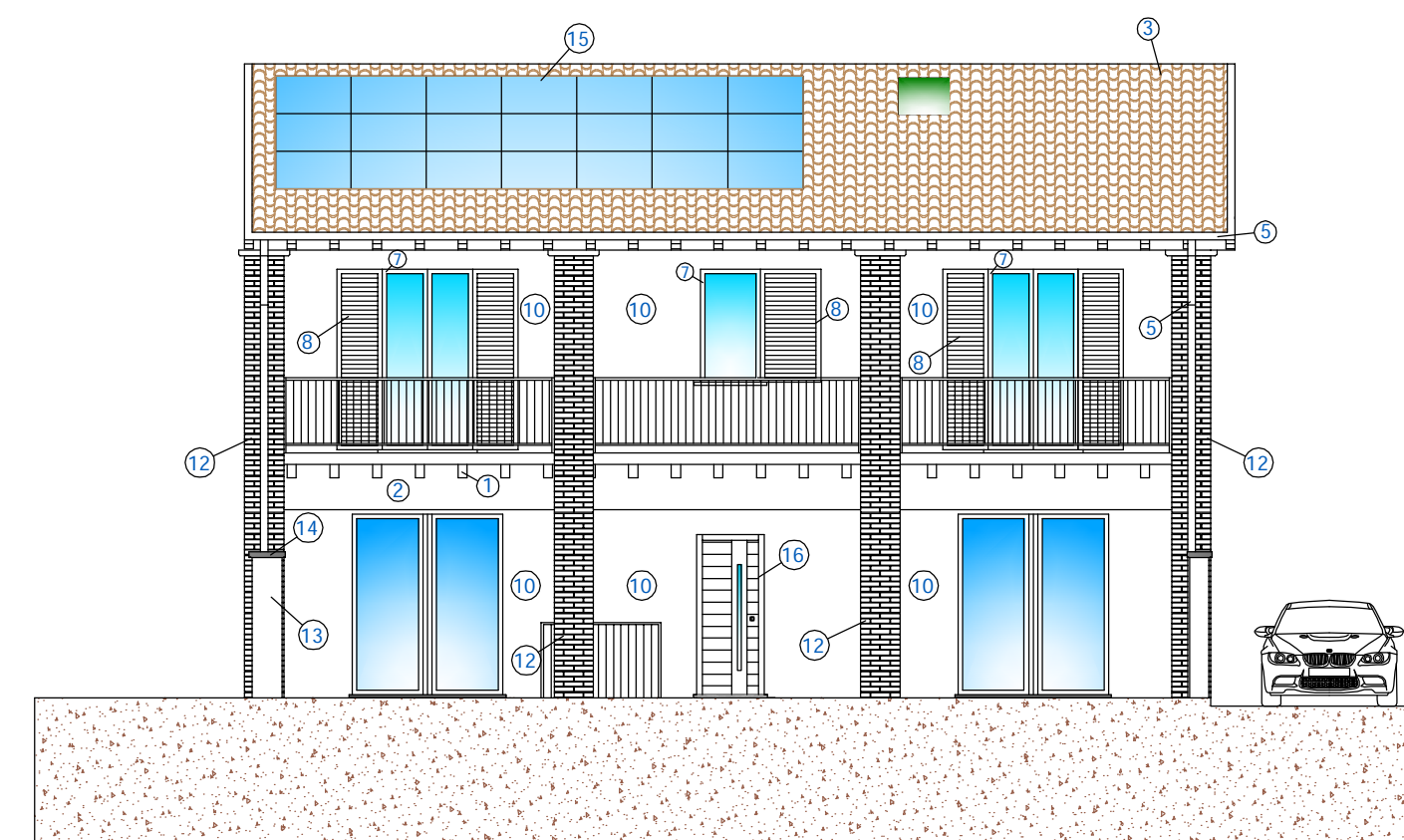

PROSPETTO EST

PROGETTO SCALA 1:100

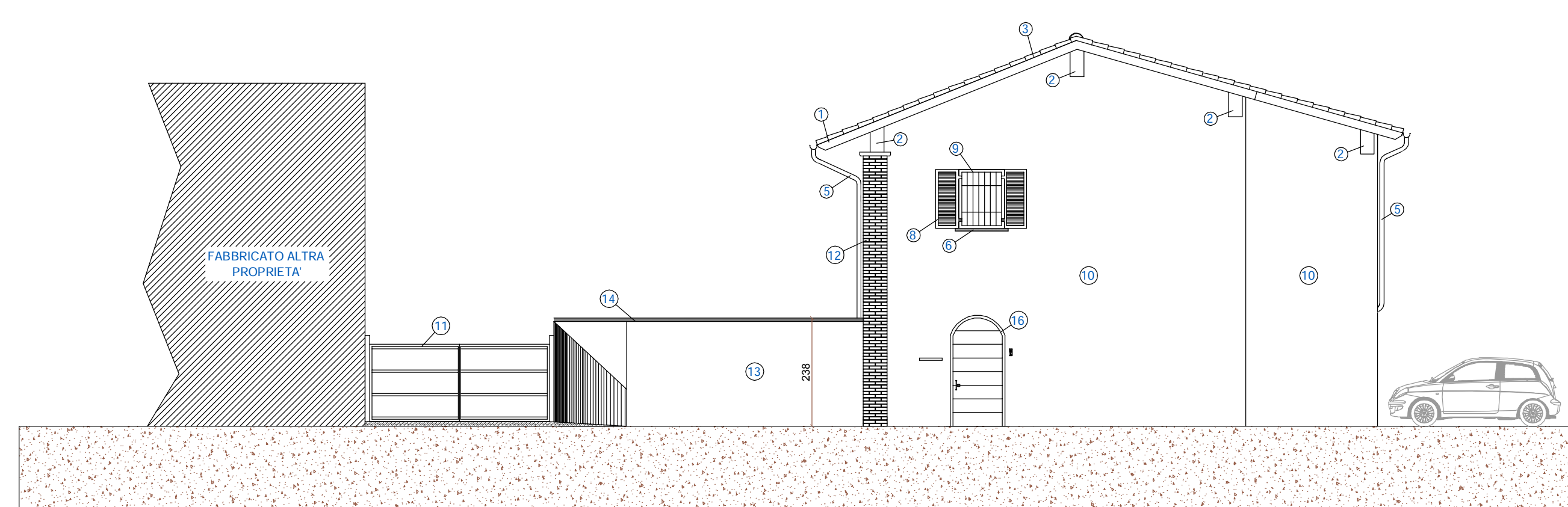

PROSPETTO NORD (INTERNO)

PROGETTO SCALA 1:100

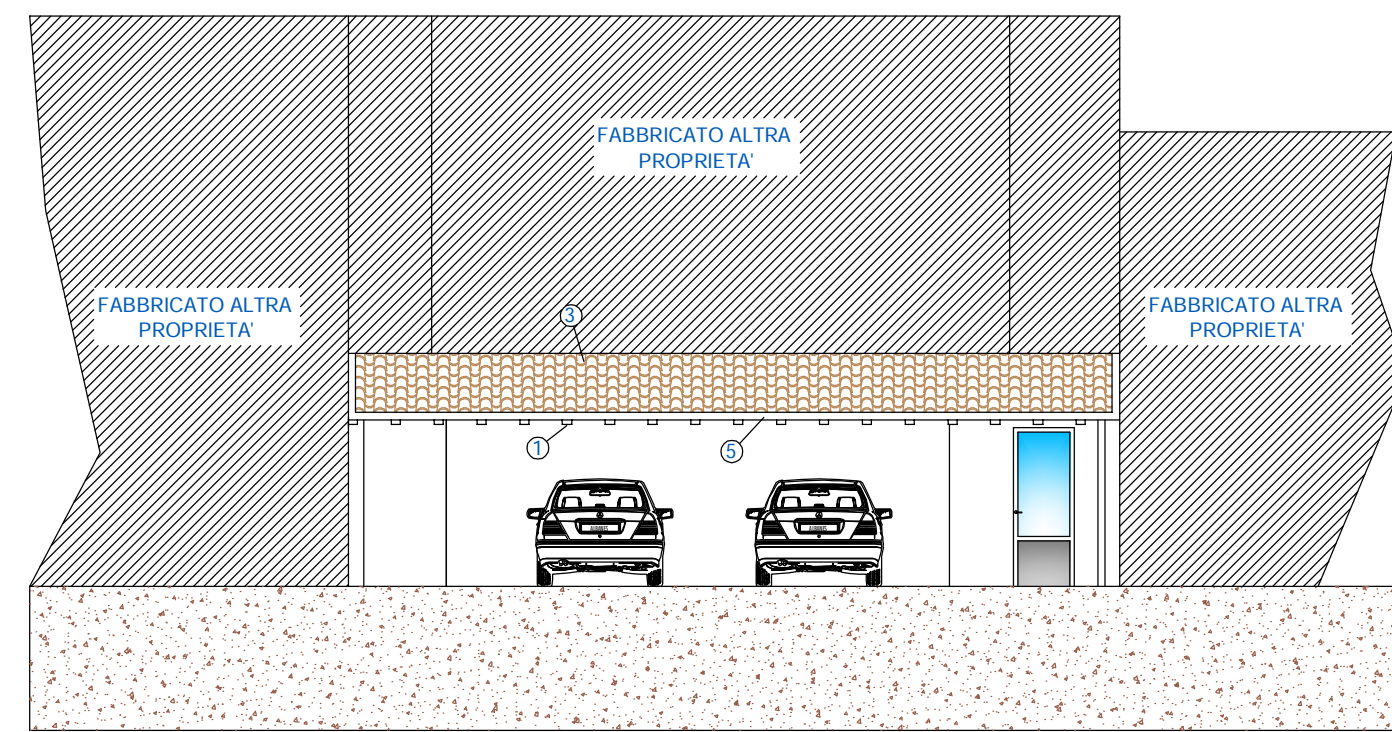

SEZIONE A:A

PROGETTO SCALA 1:100

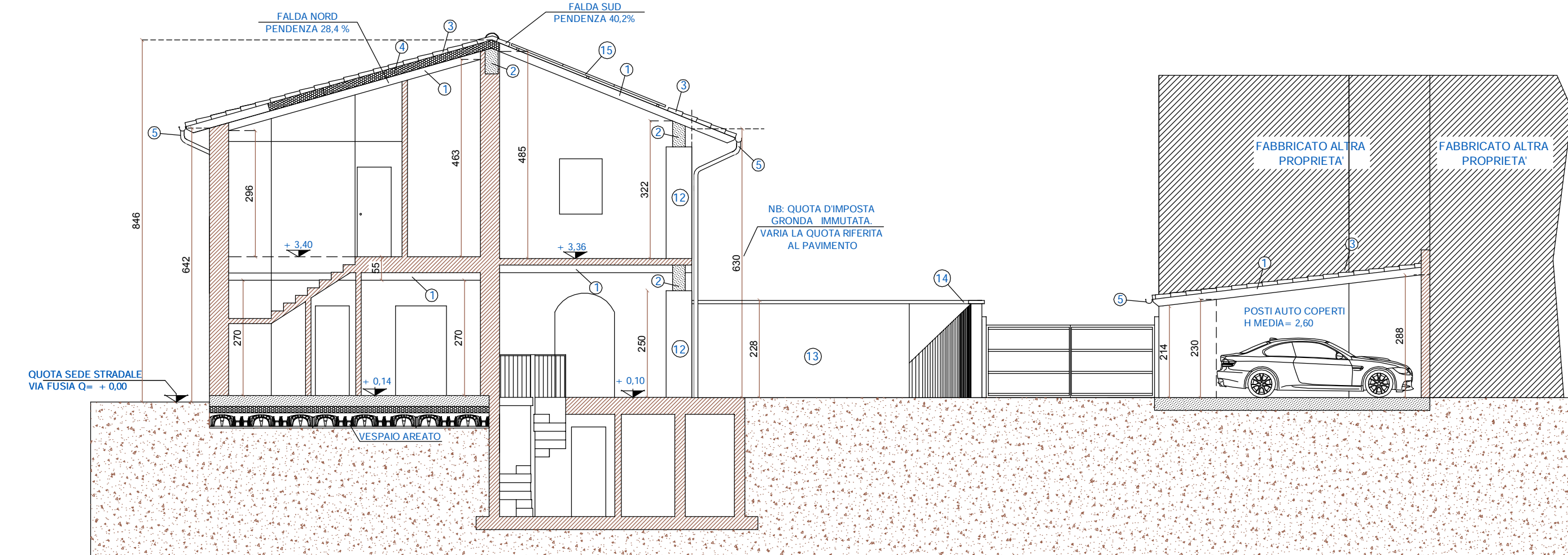

DESCRIZIONE MATERIALI UTILIZZATI

1	TRAVETTI ED ASSITO IN LEGNO. COLORAZIONE NATURALE CON VERNICE PROTETTIVA ALL'ACQUA TRASPARENTE O CON VELATURA CLOR BIANCO
2	TRAVE IN LEGNO COLORAZIONE NATURALE CON VERNICE PROTETTIVA ALL'ACQUA TRASPARENTE O CON VELATURA COLOR BIANCO
3	MANTO DI COPERTURA TEGOLE TIPO CEMENTEGOLA COLOR COTTO
4	PACCHETTO ISOLANTE TETTO VENTILATO
5	CANALI DI GRONDA SCOSSALINE E CONVERSE IN LAMIERA PREVERNICIATA COLOR TESTA DI MORO
6	DAVANZALI FINESTRE E SOGLIE PORTE IN PIETRA SERENA
7	SERRAMENTI IN LEGNO LACCATO RAL 1013 o 1014 OPPURE LEGNO NATURALE
8	ANTA ESTERNA IN LEGNO LACCATO RAL 1024 o 3003 OPPURE LEGNO NATURALE
9	INFERRIATE E RINGHIERE IN METALLO BRUNITO
10	CAPPOTTO TERMICO FINITURA CON RIVESTIMENTO A SPESSORE COLORI DELLA GAMMA DELLE TERRE
11	CANCELLO IN METALLO BRUNITO
12	RIVESTIMENTO PILASTRI IN MATTONE PIENO FACCIAVISTA ANTICATO
13	MURO DI CINTA IN CLS INTONACATO
14	COPERTINA IN PIETRA SERENA
15	IMPIANTO FOTOVOLTAICO DA KW 6,00
16	PORTONCINO BLINDATO CON PANNELLO PANTOGRAFATO

COMUNE DI ROVATO

PROVINCIA DI BRESCIA

PIANO DI RECUPERO

PROGETTISTA: Geom. CADEI LUCA MARIO

COMMITTENTE: Sig.ra CADEI KATIA

COMMITTENTE: Sig. SARTORIO GUIDO

Studio tecnico Cadei geom. Luca Mario

Progettazione civile ed industriale, rilievi topografici e pratiche catastali, certificatore energetico regione Lombardia n. 2890

Rovato (BS) - Via San Rocco, 16 - Tel. 335-6847248 - e.mail geom.cadei@libero.it
Cod. Fis. CDA LMR 72M05 C618M - Part. I.v.a. 02121430983

tavola		6		PROSPETTI NORD, SUD-SEZIONE A:A, EST, OVEST- PROGETTO		data MARZO 2026	
disegno		MARZO 2026		N. REV.		NOTE PRIMA EMISSIONE	
località:		ROVATO - Via FUSIA Comune Censuario di ROVATO - Foglio 4 - Part.IIa 540					
A termini di legge la proprietà di questo disegno è riservata, non può essere quindi utilizzata senza autorizzazione							