

PROSPETTO EST
su Via Demetrio Ondei
Stato di Comparazione



PROSPETTO NORD
su Via Cesare Cantù
Stato di Comparazione



PROSPETTO SUD
su Corte Interna
Stato di Comparazione

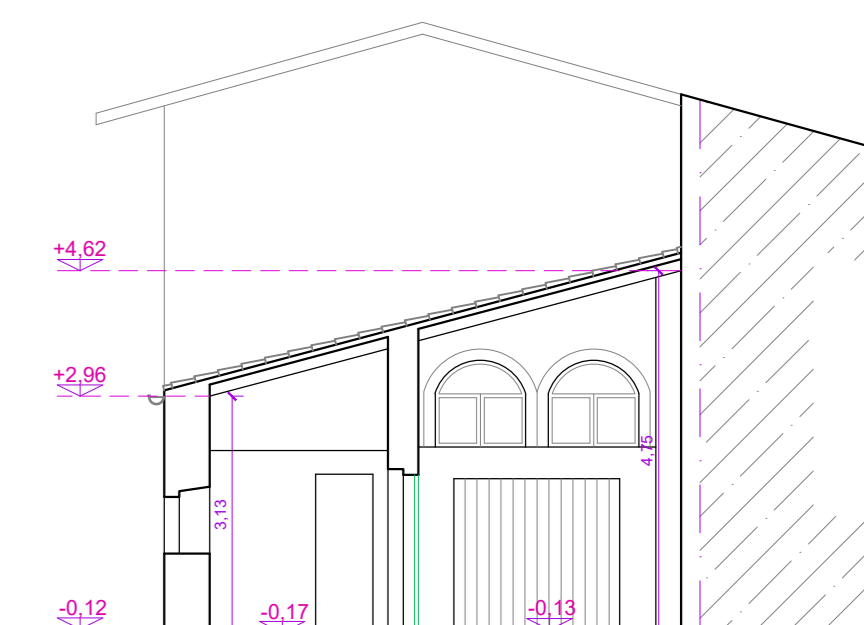
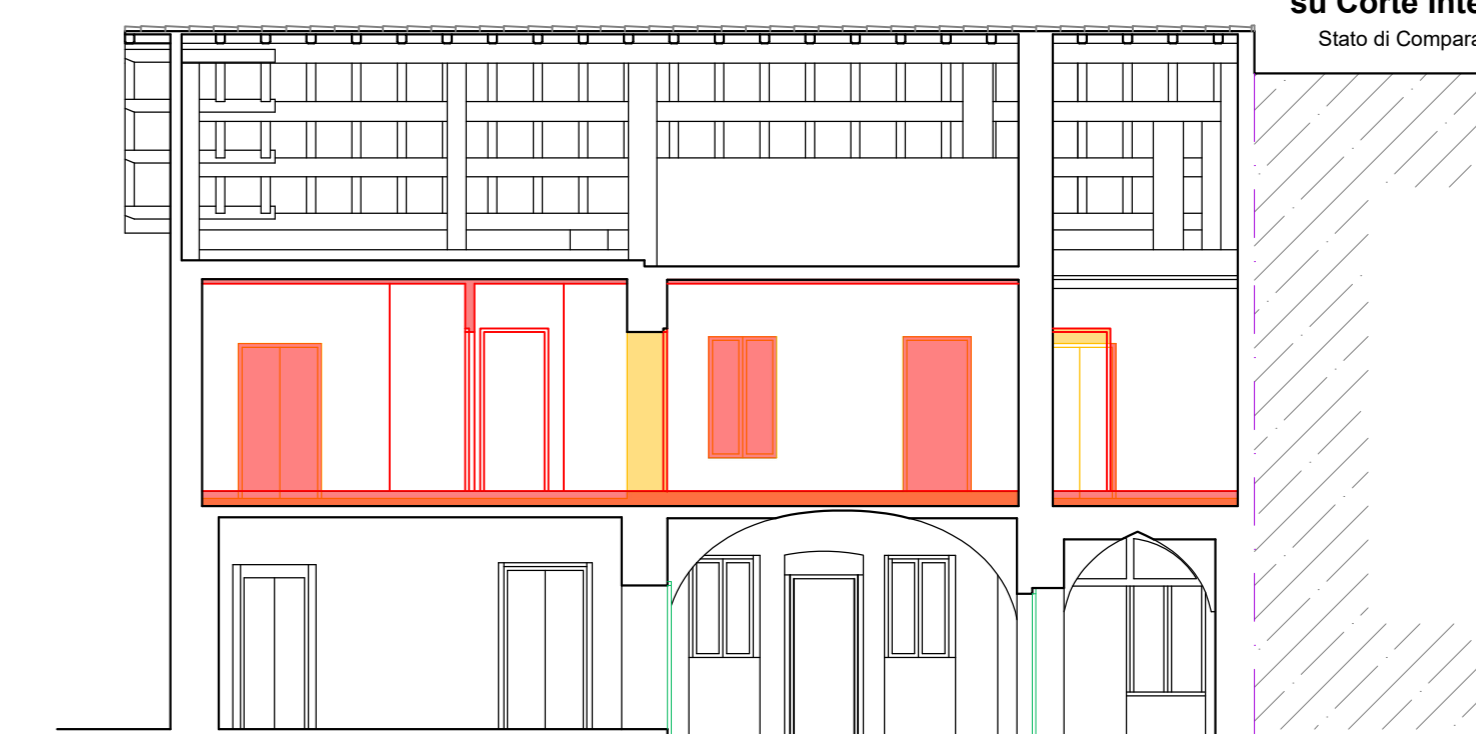
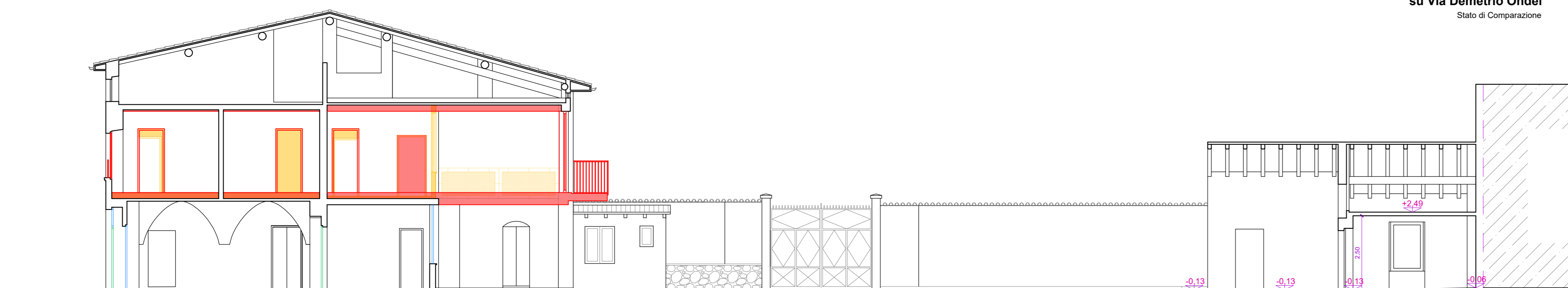

LEGENDA:

- █ COSTRUZIONI
- █ DEMOLIZIONI

VIA CESARE CANTU'

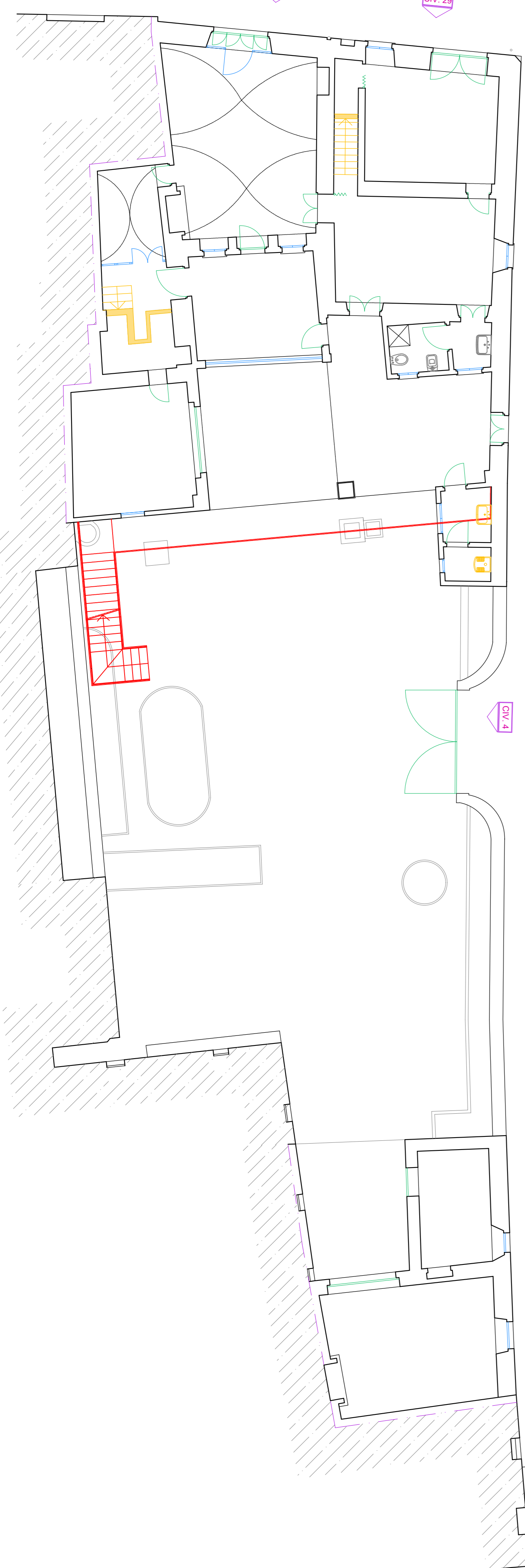

PLANIMETRIA LOTTO
Piano Terra
Stato di Comparazione

VIA DEMETRIO ONDEI

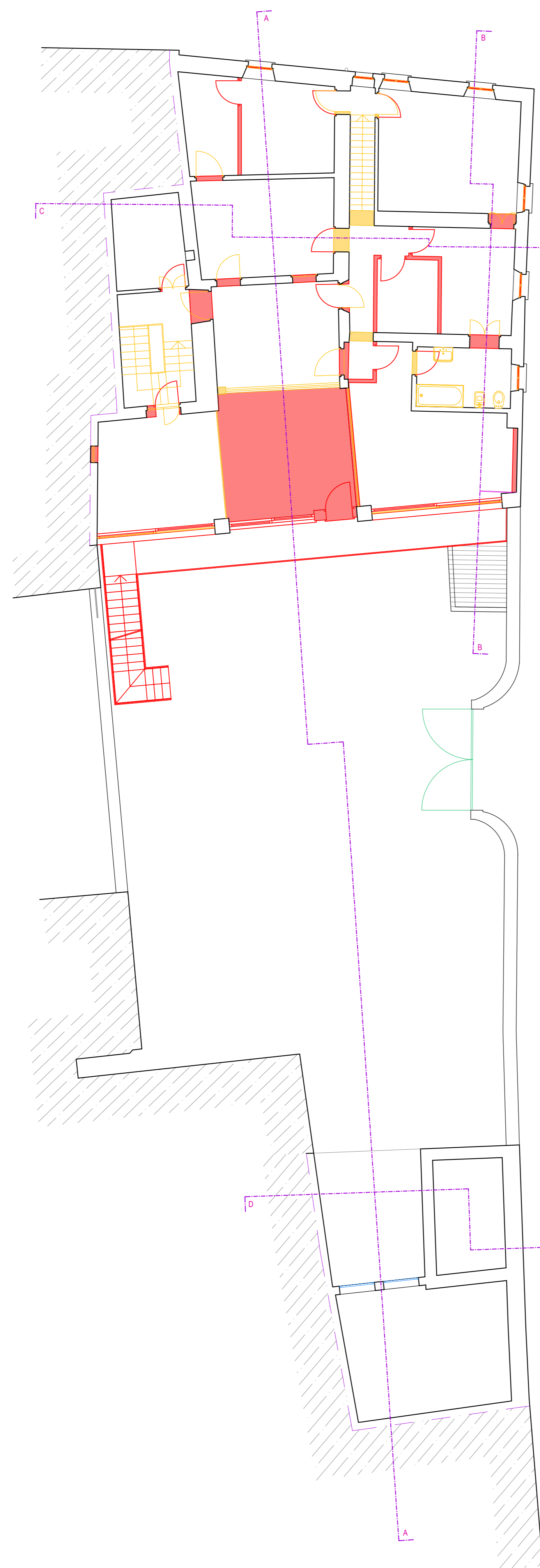

PIANTA PIANO PRIMO
Stato di Comparazione

SEZIONE A - A

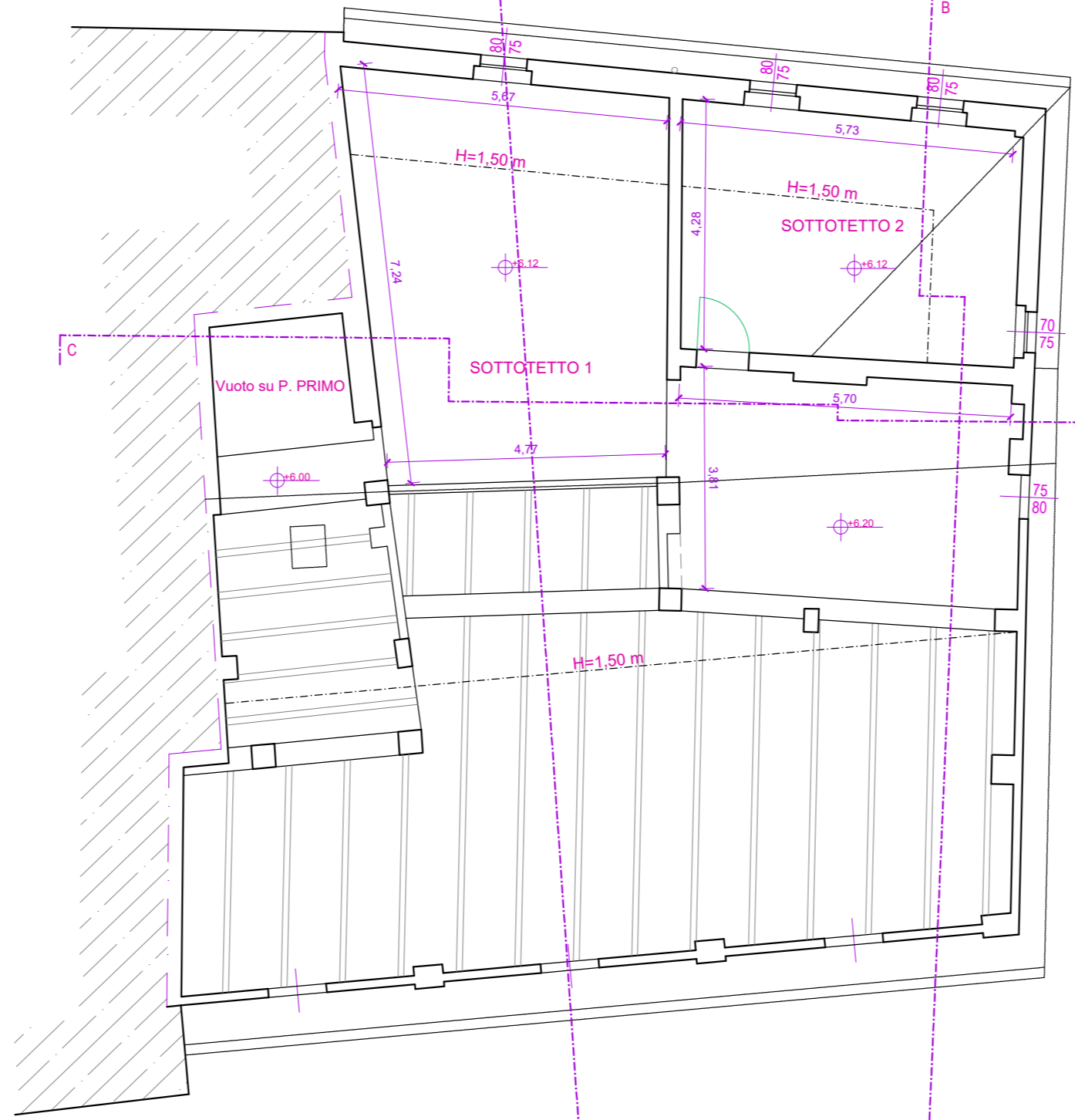

PIANTA SOTTOTETTO
Stato di Comparazione

SEZIONE B - B

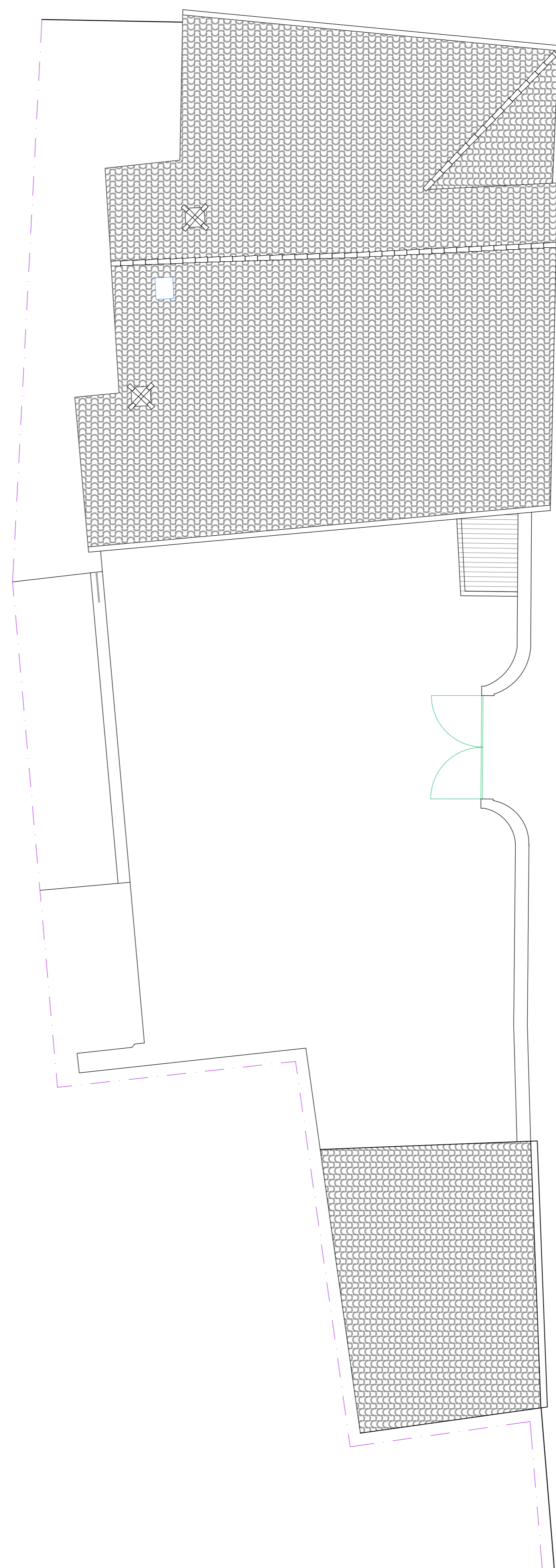

PIANTA COPERTURE
Stato di Comparazione

SEZIONE C - C

Stato di Comparazione

SEZIONE D - D

Stato di Comparazione

REGIONE LOMBARDIA		PROVINCIA DI BRESCIA	
COMUNE DI ROVATO			
PIANO DI RECUPERO - Via Cesare Cantù 29/31 - 25038 Rovato (BS) - fig. 4 part.562 sub 3-4-5			
DESCRIZIONE:		FOGLIO: 4	SCALE: 1:100
<ul style="list-style-type: none"> - Planimetria Piano Terra - STATO DI COMPARAZIONE - Planimetria Piano Primo - STATO DI COMPARAZIONE - Pianta Piano Sottotetto - STATO DI COMPARAZIONE - Planimetria Coperture - STATO DI COMPARAZIONE - Prospetto NORD - STATO DI COMPARAZIONE - Prospetto SUD su Corte Interna - STATO DI COMPARAZIONE - Prospetto OVEST - STATO DI COMPARAZIONE - Sezione A - A - STATO DI COMPARAZIONE - Sezione B - B - STATO DI COMPARAZIONE - Sezione C - C - STATO DI COMPARAZIONE - Sezione D - D - STATO DI COMPARAZIONE 			
COMITATO:		PRIME:	
In qualità di richiedente: ANDREA COFFI C.F. CFFNDR88048157B Via Cesare Cantù n. 31, 25038 Rovato (BS)			
PROGETTISTA:		DISEGNO:	
STUDIO DI PROGETTAZIONE Rossini Architetto Christian			
DATA:	ASSEGNAZIONE:		
Aprile 2016			
Attesto di legge di honorare la proprietà di questo disegno con divieto di riprodurlo senza nostra autorizzazione scritta.			

