

CITTA' DI ROVATO

PROVINCIA DI BRESCIA

### PIANO DI RECUPERO

Ampliamento locale esistente al piano primo dell'immobile distinto al NCT  
fig 26 con il map. 128 sub. 2 sito in via Don Luigi Pontoglio n. 57/a

P.G.T. - zona A - Centro storico

VERIFICA SLP

TAV. 5

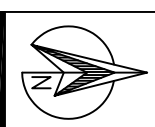

GENNAIO 2021

scala 1:100

IL TECNICO

FEBELI GEOM. GIUSEPPE  
VIA V. ARICI, 112  
25134 BRESCIA

IL COMMITTENTE

VERZELETTI MARIO

VERZELETTI MARIO

VERZELETTI MARIO

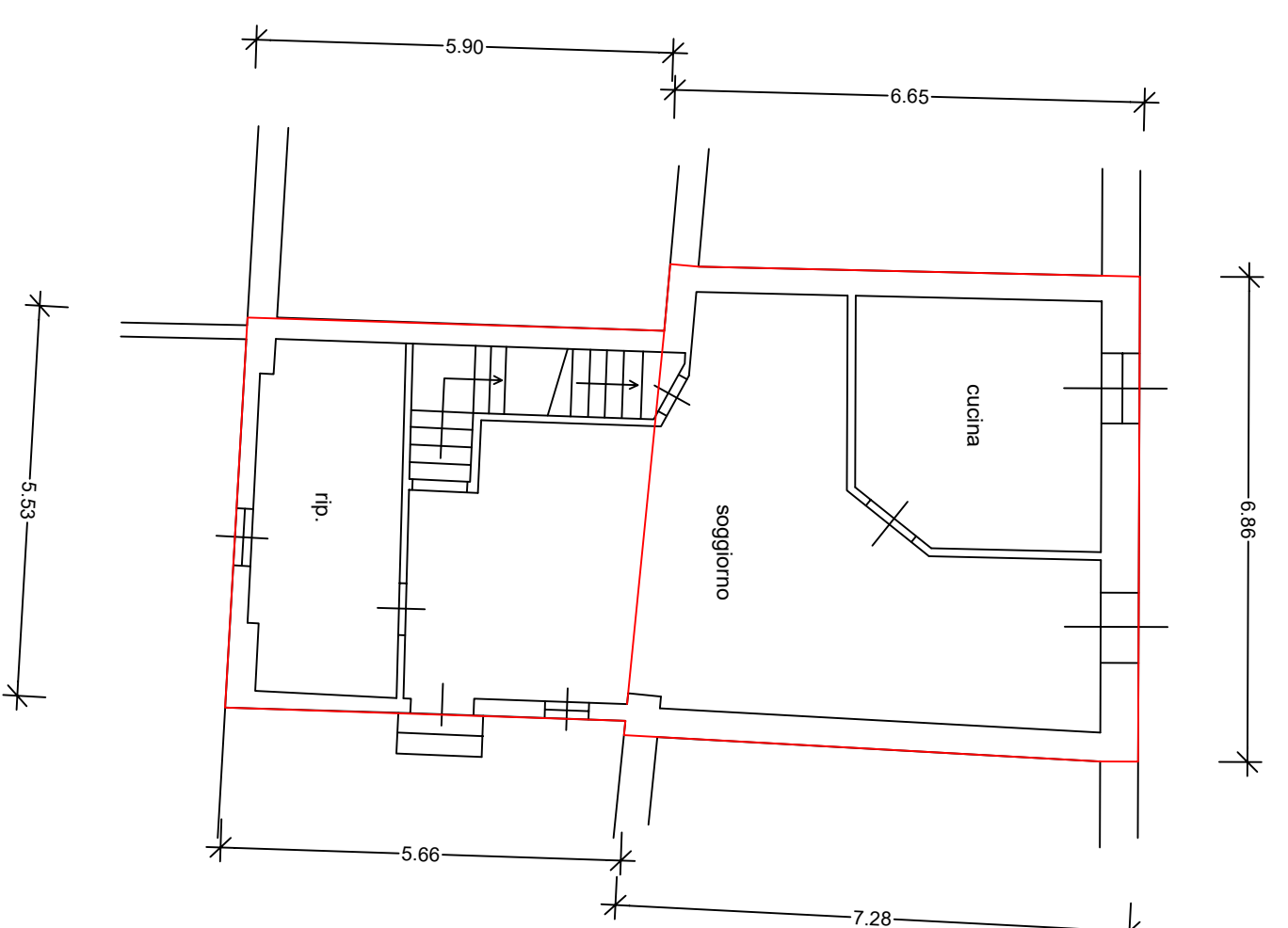

PIANO TERRA AUTORIZZATO

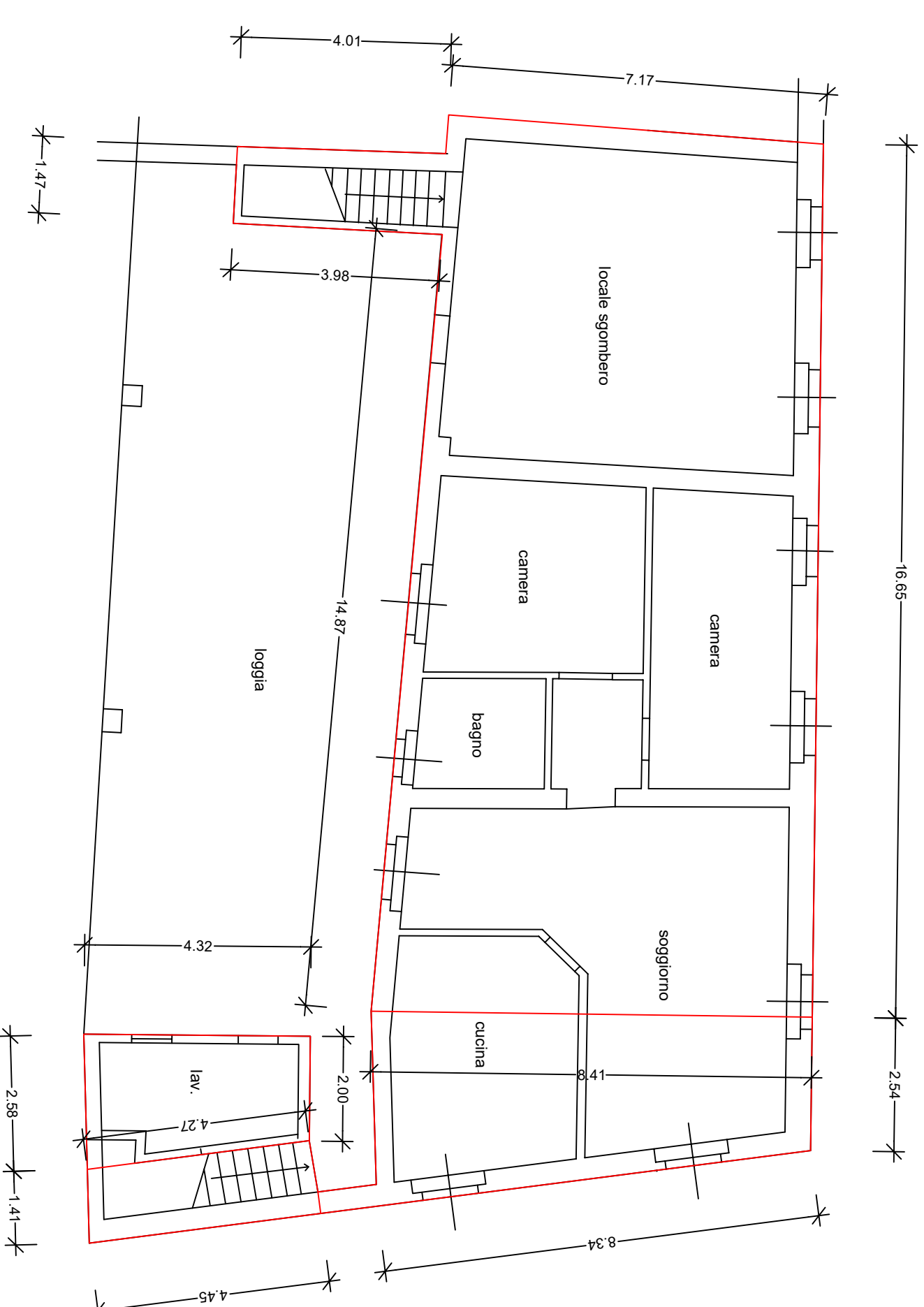

PIANO PRIMO AUTORIZZATO

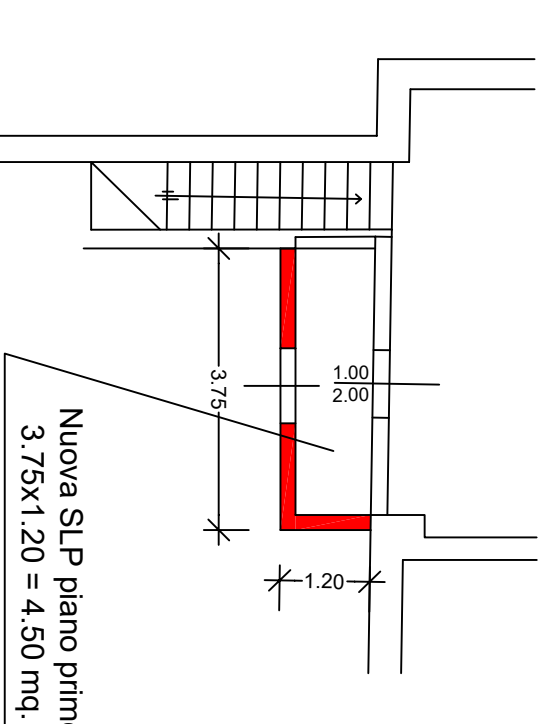

PIANO PRIMO IN SANATORIA

SLP piano terra esistente

$$(5.56+5.90) \times 5.532 + (7.28+6.65) \times 6.862 = 79.74 \text{ mq.}$$

79.74 mq.

SLP piano primo esistente

$$(8.41+7.17) \times 16.652 + (6.41+8.34) \times 2.542 + (1.47+4.00) + 172.89 + (3.75 \times 1.20) = 177.39 \text{ mq.}$$

177.39 mq.

SLP esistente

$$79.74 + 172.89 = 252.63 \text{ mq.}$$

SLP piano primo loggia

$$93.85 \text{ mq.}$$

INCREMENTO SLP = 10%

$$252.63 \times 10\% = 25.26$$

SLP TOTALE ESISTENTE

$$252.63 + 93.85 - 25.26 = 321.22 \text{ mq.}$$

SLP piano terra progetto (invariata)

79.74 mq.

SLP piano primo di progetto

$$(8.41+7.17) \times 16.652 + (6.41+8.34) \times 2.542 + (1.47+4.00) + 172.89 + (3.75 \times 1.20) = 177.39 \text{ mq.}$$

177.39 mq.

SLP esistente

$$79.74 + 172.89 = 252.63 \text{ mq.}$$

SLP piano primo loggia

$$93.85 - (3.75 \times 1.20) = 89.35 \text{ mq.}$$

INCREMENTO SLP = 10%

$$252.63 \times 10\% = 25.26$$

SLP TOTALE DI PROGETTO

$$79.74 + 177.39 + 89.35 - 25.26 = 321.22 \text{ mq.}$$

Nuova SLP piano primo  
3.75x1.20 = 4.50 mq.