

CORPO PRINCIPALE - sc. 1:100

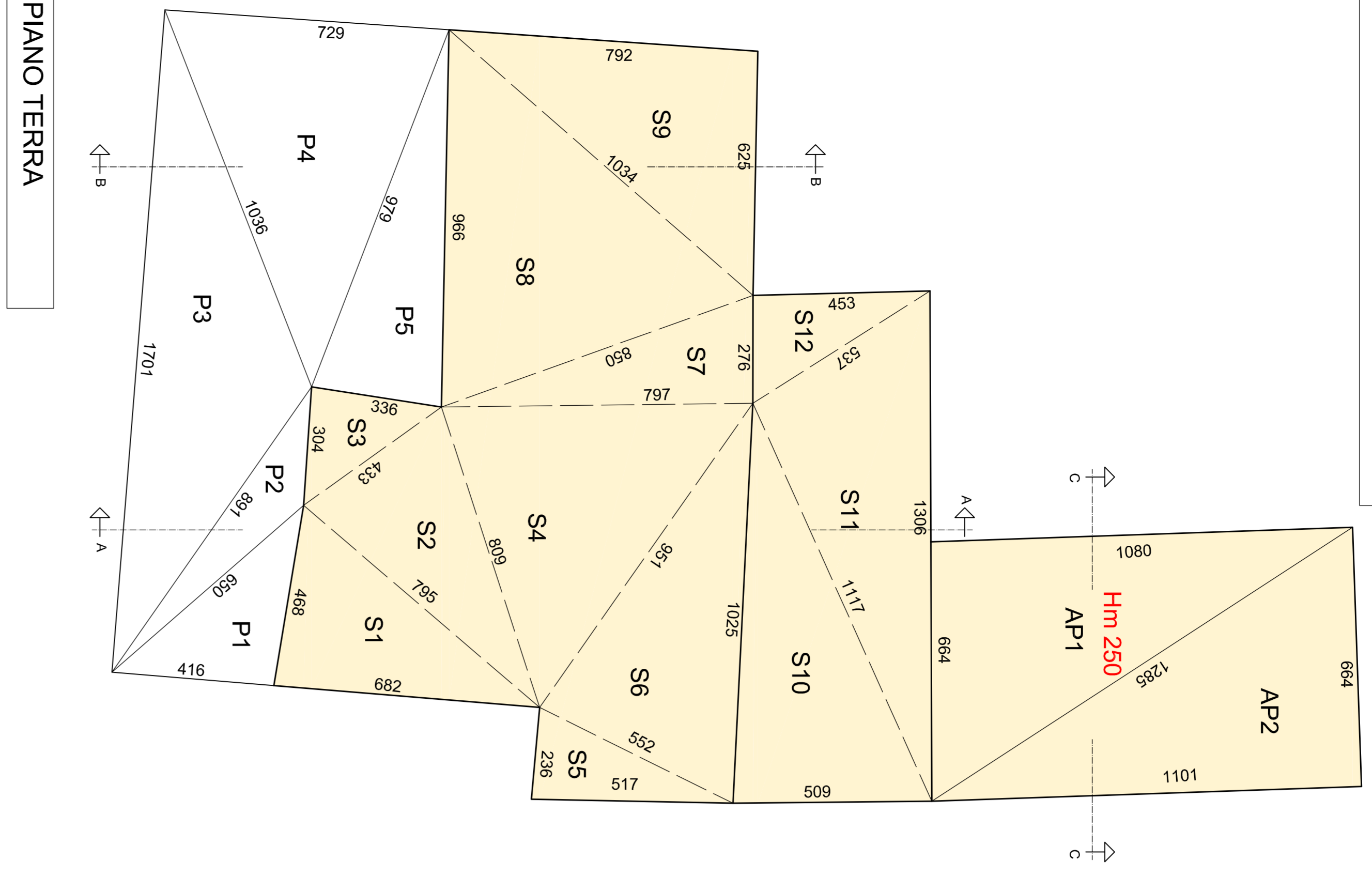

CALCOLO S.L.P.
PORZIONE DI ABITAZIONE A PIANO TERRA

Per il calcolo dell'area è stata applicata la formula di ERONE

S1	mq	15,904
S2	mq	16,723
S3	mq	5,090
S4	mq	30,771
S5	mq	6,069
S6	mq	23,947
S7	mq	10,999
S8	mq	38,232
S9	mq	24,865
S10	mq	26,029
S11	mq	29,658
S12	mq	6,346
AP1	mq	35,829
AP2	mq	36,510
TOTALE	mq	308,872

CALCOLO S.L.P.
PORTICO A PIANO TERRA

Per il calcolo dell'area è stata applicata la formula di ERONE

P1	mq	9,488
P2	mq	6,986
P3	mq	38,340
P4	mq	34,139
P5	mq	16,100
TOTALE	mq	105,385

PIANO TERRA

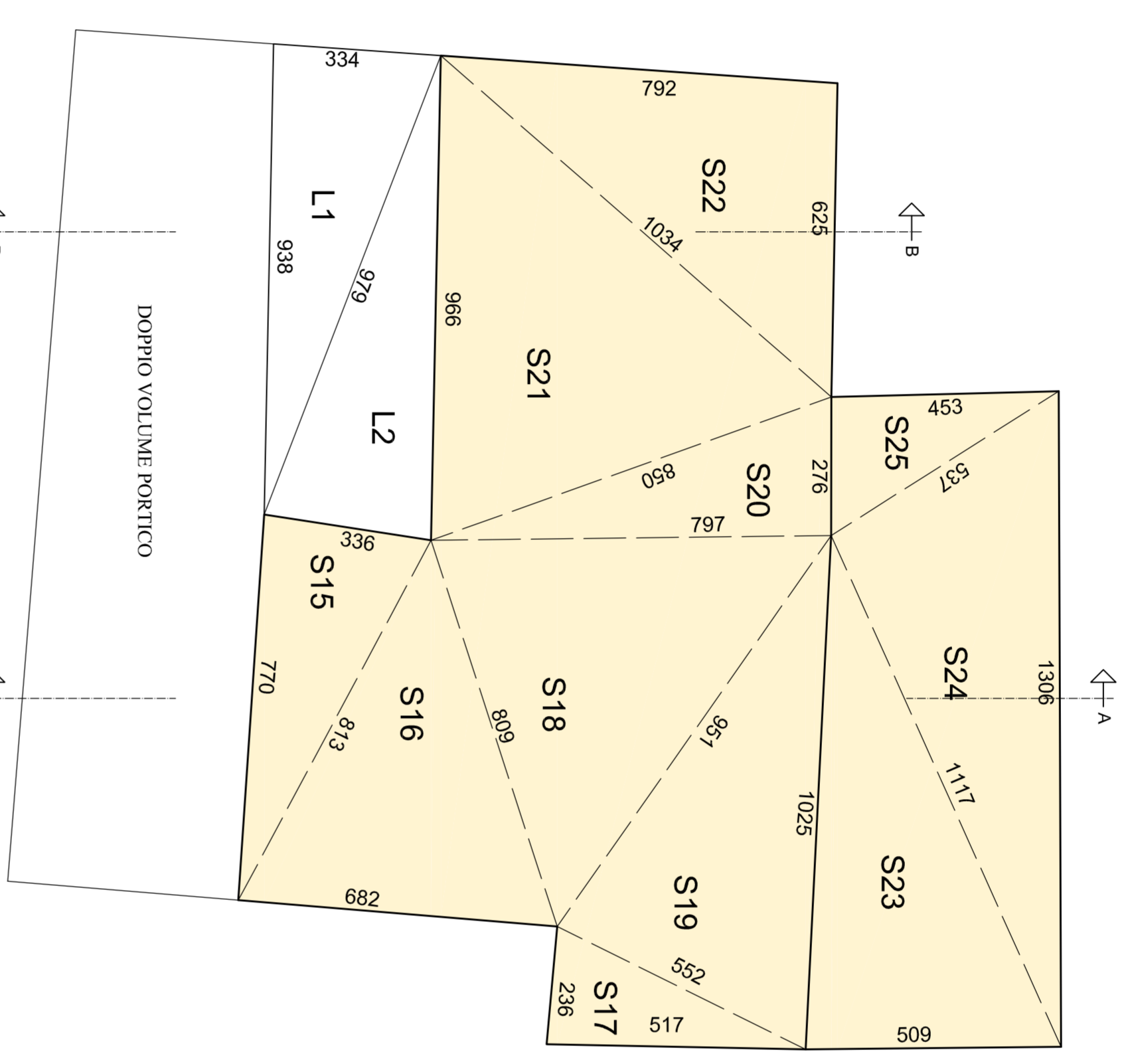

CALCOLO S.L.P.
PORZIONE DI ABITAZIONE A PIANO PRIMO

Per il calcolo dell'area è stata applicata la formula di ERONE

S21	mq	12,902
S22	mq	23,765
S23	mq	6,069
S24	mq	30,771
S25	mq	25,947
S26	mq	10,999
S27	mq	38,232
S28	mq	24,865
S29	mq	26,029
S30	mq	29,658
S31	mq	6,346
S32	mq	35,829
S33	mq	36,510
TOTALE	mq	235,483

CALCOLO S.L.P.
PORTICO A PIANO PRIMO

Per il calcolo dell'area è stata applicata la formula di ERONE

L1	mq	15,650
L2	mq	16,100
TOTALE	mq	31,750

PIANO PRIMO

VERIFICA S.L.P. AUTORIZZATA

CORPO PRINCIPALE	S.L.P.	TITILE	S.L.P. REALE
ABITAZIONE	mq 308,872		
Piano terra	mq 235,483		
Piano sottotetto	mq 139,631		
TOTALE	mq 683,986	100,00 %	mq 683,986
PORTICO E LOGGIA	S.L.P.		
Piano terra	mq 105,385		
Piano primo	mq 31,750		
TOTALE	mq 137,015	100,00 %	mq 137,015
ESCLUSIONE LOGGIE E PORTICATI	mq -68,399		
10% DI MQ 683,986	mq 68,399		
TOTALE S.L.P. CORPO PRINCIPALE	MQ 752,602		
CORPO ACCESSORIO	mq 64,840	100,00 %	mq 64,840
Piano terra	mq 64,840		
TOTALE S.L.P. AUTORIZZATA INTERA PROP. MQ 817,443			

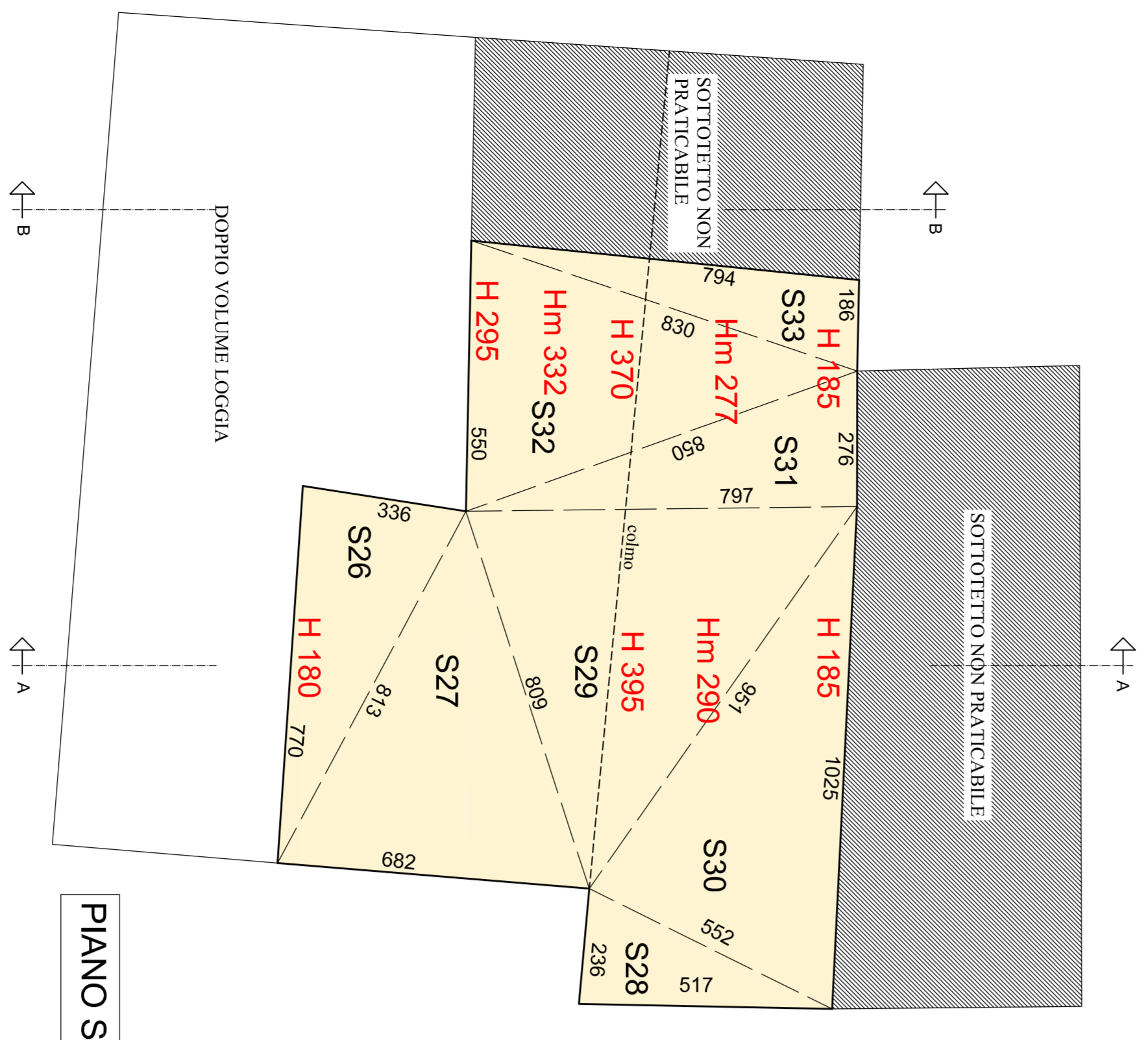

CALCOLO S.L.P.
PORZIONE DI ABITAZIONE A PIANO SOTTOIETTO

Per il calcolo dell'area è stata applicata la formula di ERONE

S26	mq	12,902
S27	mq	23,765
S28	mq	6,069
S29	mq	30,771
S30	mq	25,947
S31	mq	10,999
S32	mq	21,830
S33	mq	7,348
TOTALE	mq	139,631

PIANO SOTTOIETTO

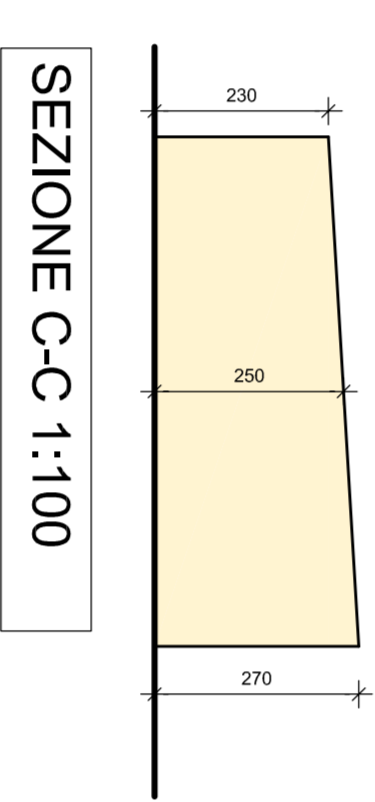

SEZIONE C-C 1:100

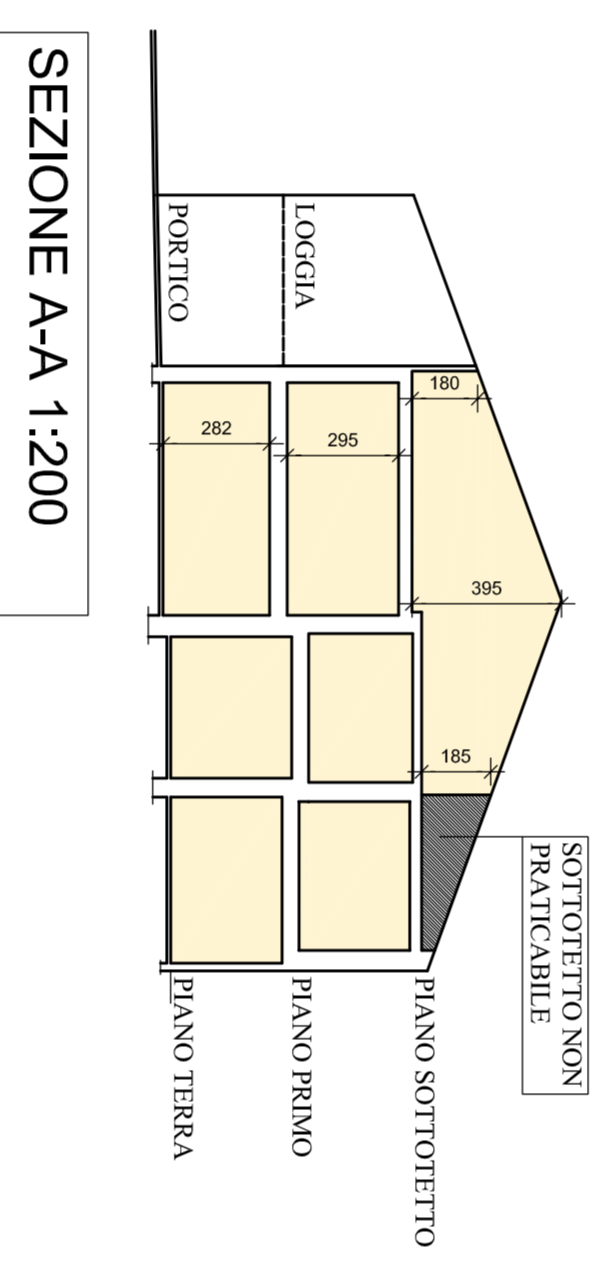

SEZIONE A-A 1:200

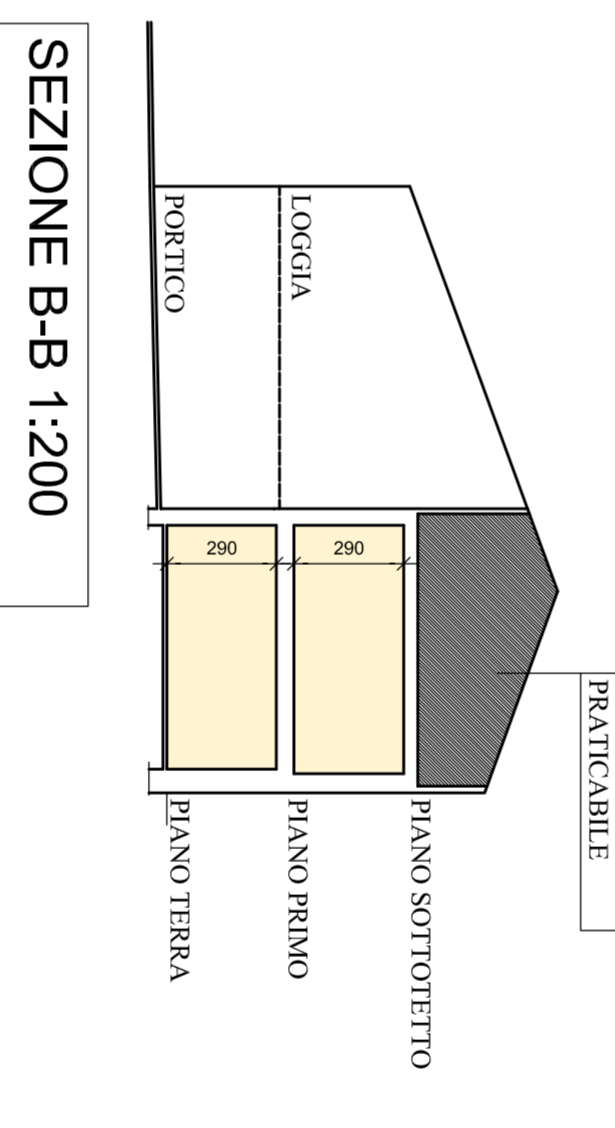

SEZIONE B-B 1:200

CORPO ACCESSORIO

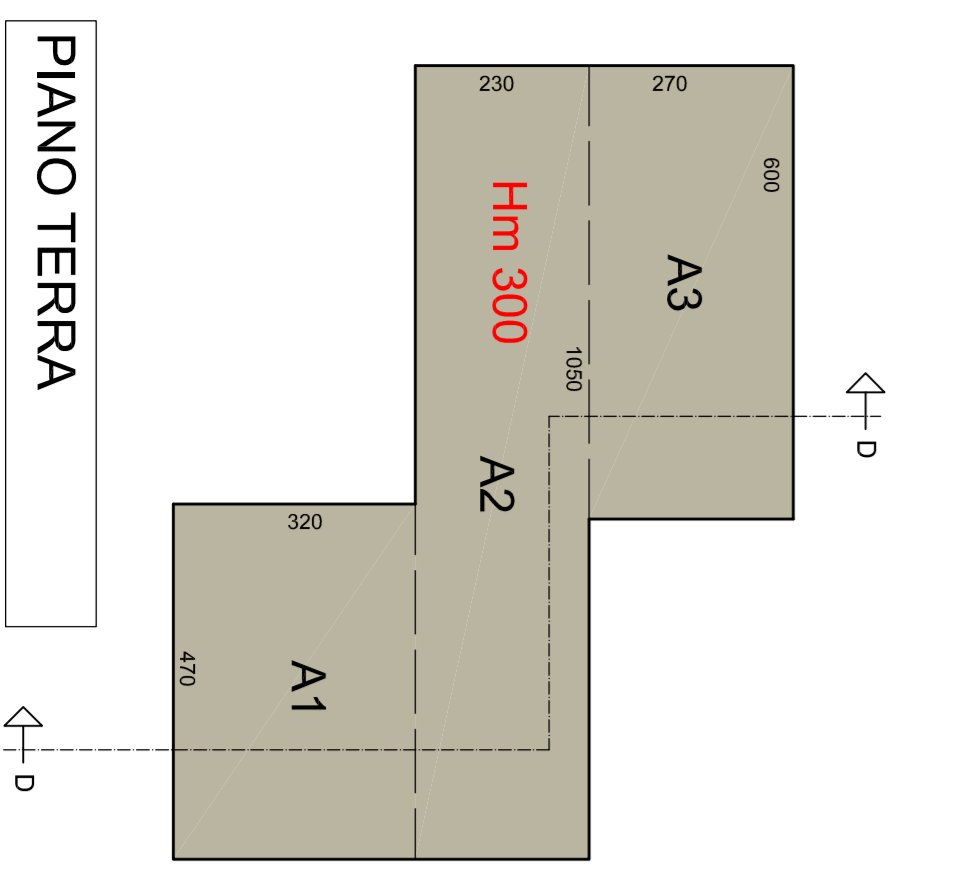

CALCOLO S.L.P.
CORPO ACCESSORIO

A1 (4,70 x 3,30)	mq	15,640
A2 (10,50 x 2,30)	mq	33,600
A3 (2,70 x 6,00)	mq	16,200
TOTALE	mq	64,840

PIANO TERRA

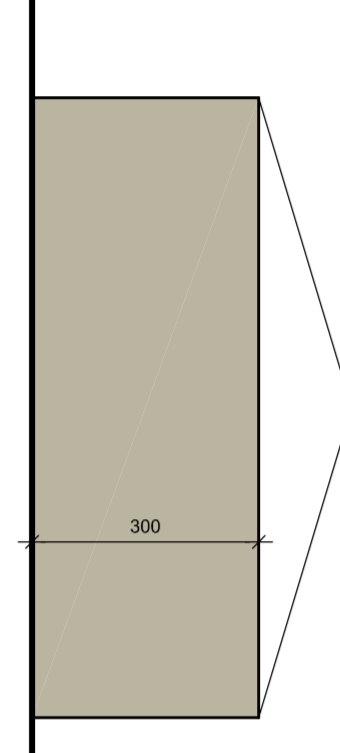

SEZIONE D-D 1:100

VARIANTE AL PIANO DI RECUPERO
(Prot. n. 2761 del 24/06/2021)
Via NCT Foglio 5 mappali 66

Architetti Giampaolo Pelati e Tiziano Alessandro Baldi

OGGETTO
AUTORIZZATO come da Pdf Prot. n. 2761/13 del 24/06/2021
Schemi e calcoli SLP autorizzata

COMITENTE
Mantelli Elena, Via Don Giovanni 8/c, Coccaio (BS)
Colosini Davide, Via Vindolana 11, Verduno (BS)

TIABRO / FRAMA

PROGETTA
Mantelli Elena, Via Don Giovanni 8/c, Coccaio (BS)
Colosini Davide, Via Vindolana 11, Verduno (BS)

TIABRO / FRAMA

PROGETTISTA
Arch. Giampaolo Pelati
Studio associato Arch. Giampaolo Pelati e Tiziano Alessandro Baldi
20090 Rovato (Brescia), Via Pavesi, 10 - Tel. +39 030 770100
S.p.A. s.r.l. - Via Vindolana 11 - Verduno (BS) - Tel. +39 030 770100

DATA 17/01/2023

SCALA 1:100-200

TAVOLA N° 4

AGGIORNAMENTO 1 2