

CALCOLO S.L.P.
PORZIONE DI ABITAZIONE A PIANO TERRA

Per il calcolo dell'area è stata applicata la formula di ERONE

S1	mq	15,904
S2	mq	16,723
S3	mq	5,090
S4	mq	30,771
S5	mq	6,069
S6	mq	23,947
S7	mq	10,999
S8	mq	38,332
S9	mq	24,865
S10	mq	26,029
S11	mq	29,658
S12	mq	6,346
AP1	mq	51,017
AP2	mq	51,715
TOTALE	mq	339,265

CALCOLO S.L.P.
PORTICO A PIANO TERRA

Per il calcolo dell'area è stata applicata la formula di ERONE

P1	mq	9,688
P2	mq	6,986
P3	mq	38,340
P4	mq	34,139
P5	mq	16,100
TOTALE	mq	105,253

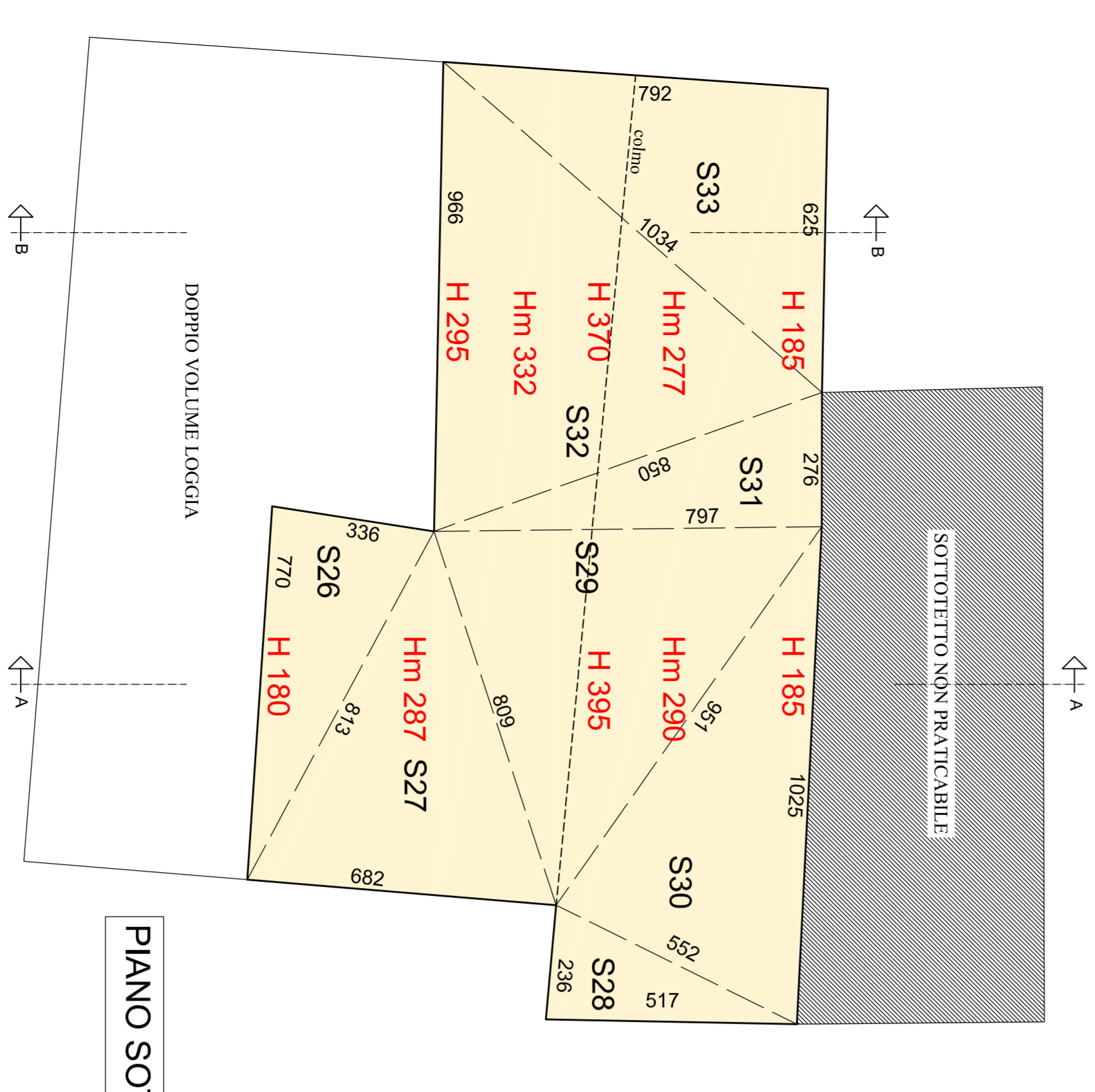

CALCOLO S.L.P.
PORZIONE DI ABITAZIONE A PIANO SOTTOTETTO

Per il calcolo dell'area è stata applicata la formula di ERONE

S26	mq	12,902
S27	mq	23,765
S28	mq	6,069
S29	mq	30,771
S30	mq	25,947
S31	mq	10,999
S32	mq	38,332
S33	mq	24,865
TOTALE	mq	173,550

PIANO SOTTOTETTO

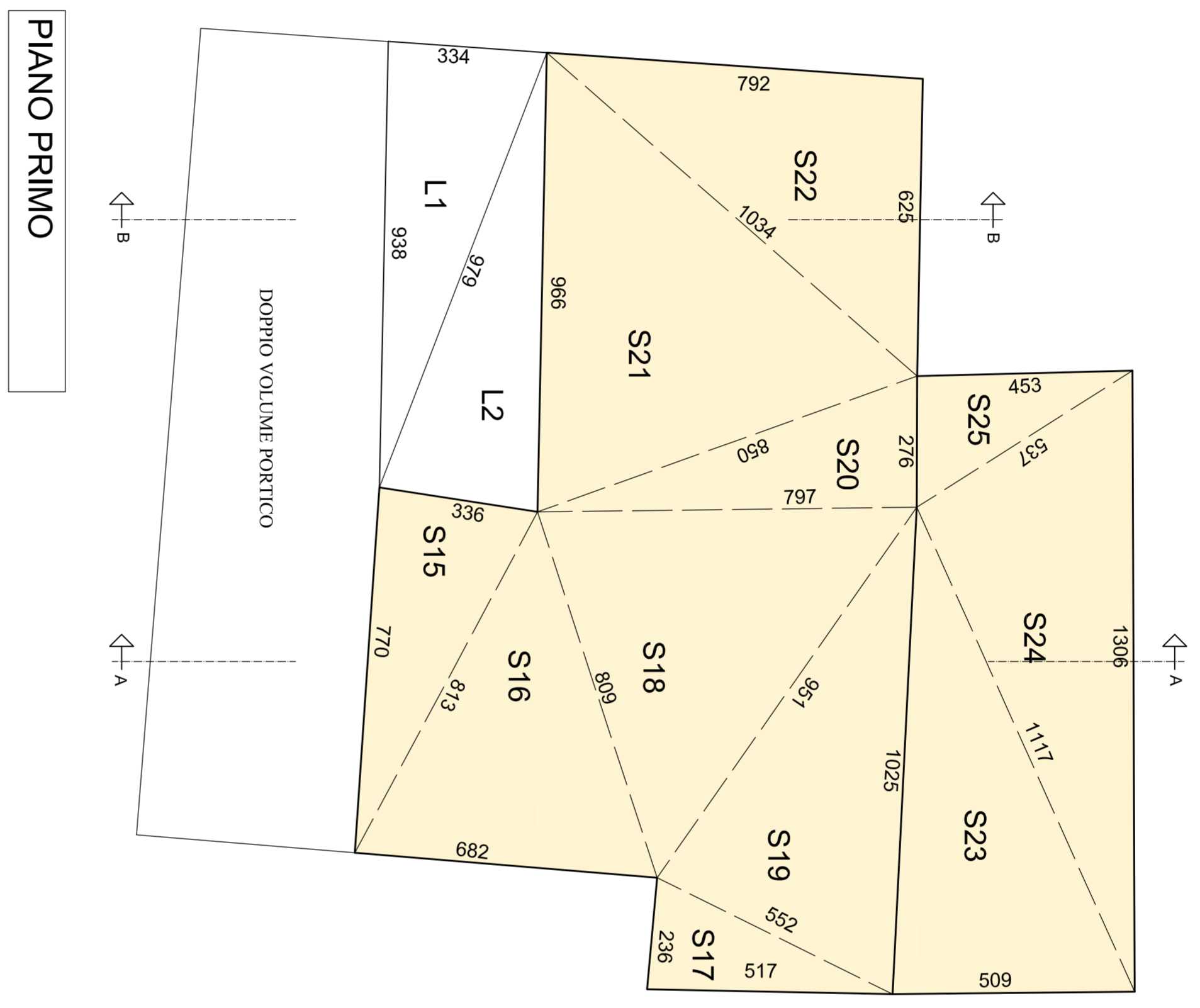

CALCOLO S.L.P.
PORZIONE DI ABITAZIONE A PIANO PRIMO

Per il calcolo dell'area è stata applicata la formula di ERONE

S21	mq	12,902
S22	mq	23,765
S23	mq	6,069
S24	mq	30,771
S25	mq	25,947
S17	mq	10,999
S18	mq	38,332
S19	mq	24,865
S10	mq	26,029
S11	mq	29,658
S12	mq	6,346
S13	mq	29,658
S14	mq	6,346
TOTALE	mq	233,483

CALCOLO S.L.P.
PORTICO A PIANO PRIMO

Per il calcolo dell'area è stata applicata la formula di ERONE

L1	mq	15,650
L2	mq	16,100
TOTALE	mq	31,750

PIANO PRIMO

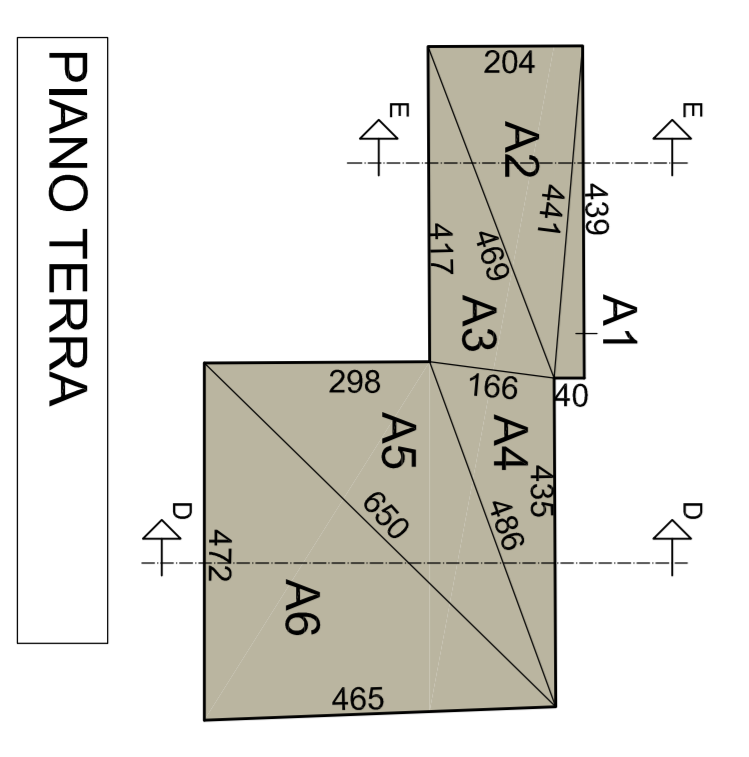
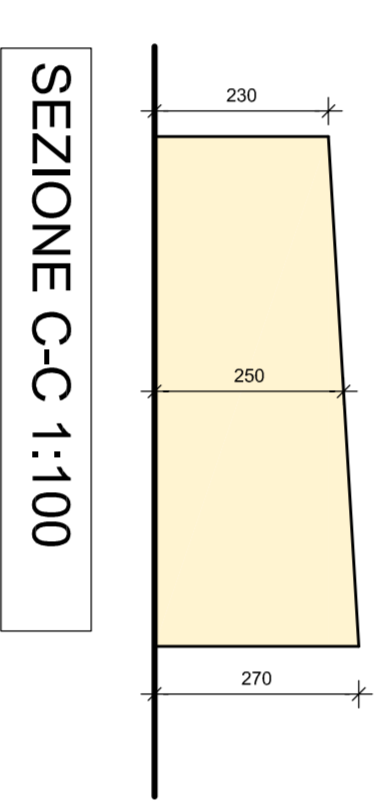
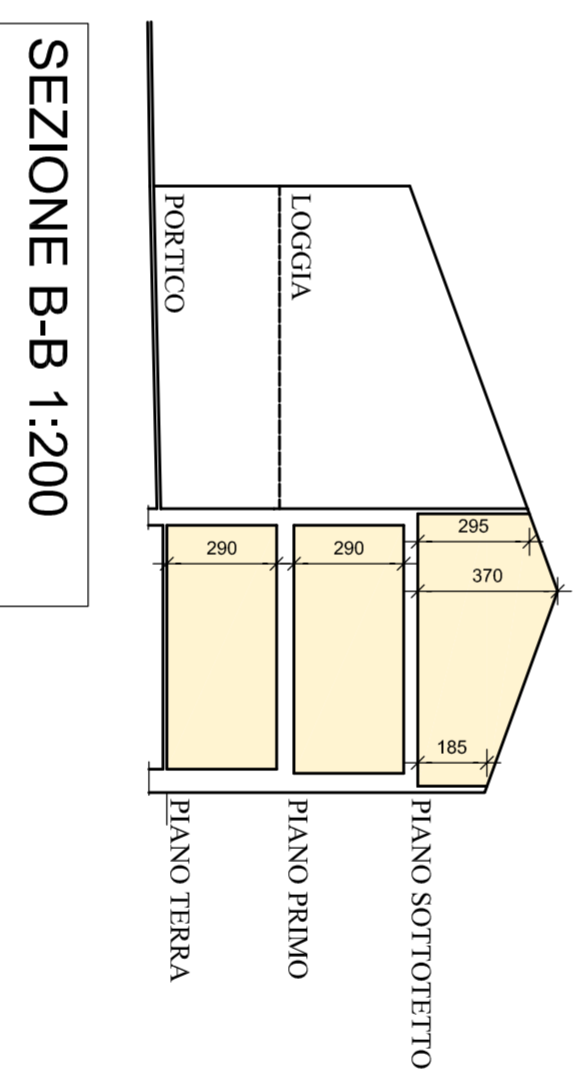
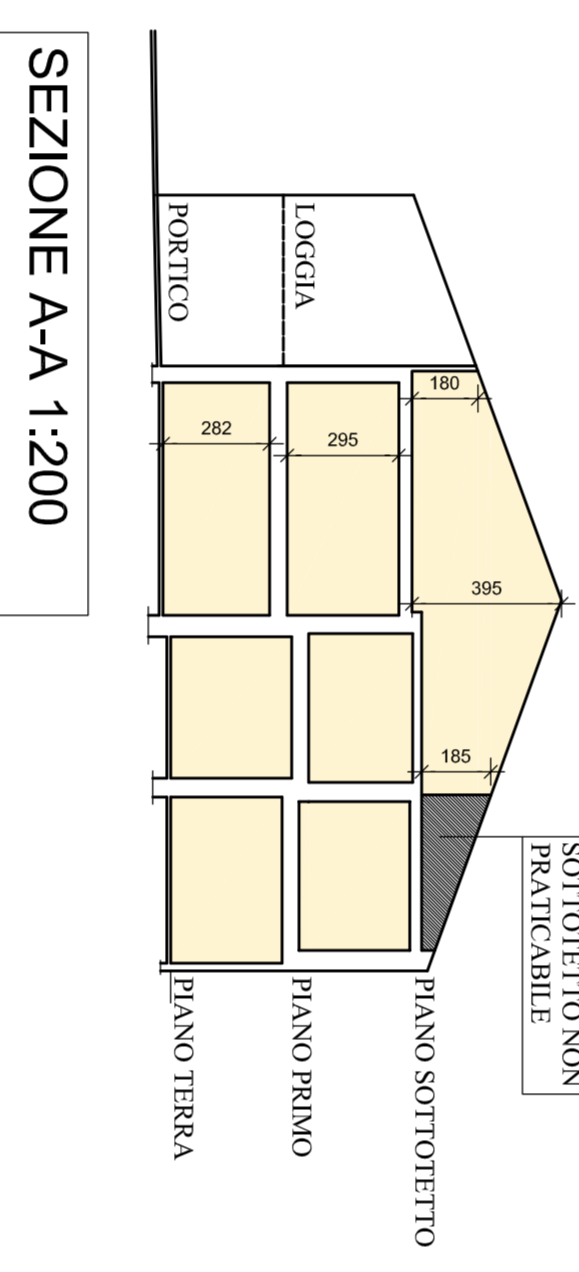

CALCOLO S.L.P.
CORPO ACCESSORIO

Per il calcolo dell'area è stata applicata la formula di ERONE

A1	mq	0,876
A2	mq	4,492
A3	mq	3,433
A4	mq	3,578
A5	mq	6,807
A6	mq	10,978
TOTALE	mq	30,164

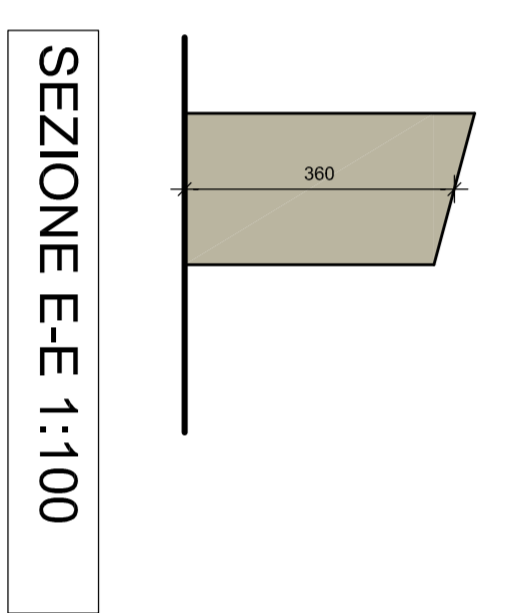
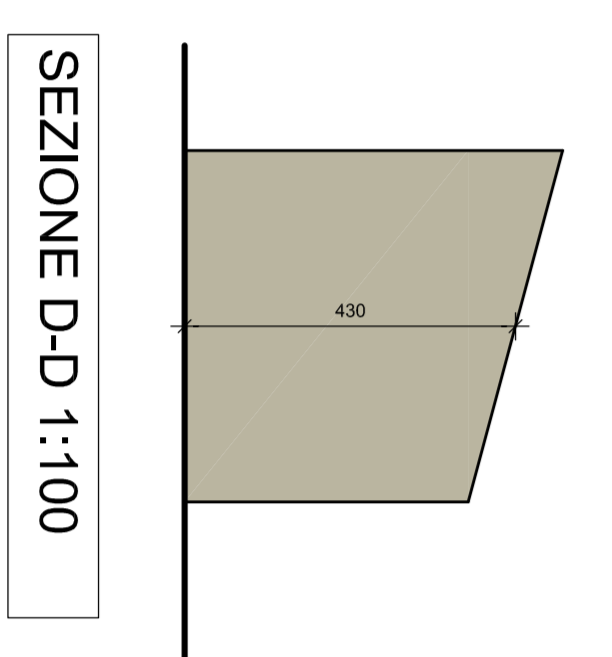

VERIFICA S.L.P. DI VARIANTE

CORPO PRINCIPALE	S.L.P.	TITILE	S.L.P. REALE
ABITAZIONE	mq	339,265	
Piano terra	mq	233,483	
Piano sottotetto	mq	173,550	
TOTALE	mq	748,298	748,298
PORTICO E LOGGIA S.L.P.			
Piano terra	mq	105,285	
Piano primo	mq	31,750	
TOTALE	mq	137,035	
ESCLUSIONE LOGGIE E PORTICATI	mq	-74,830	
100% DI MQ 748,298	mq	748,298	
TOTALE S.L.P. CORPO PRINCIPALE	mq	810,483	
CORPO ACCESSORIO	mq	30,164	
Piano terra	mq	30,164	
TOTALE S.L.P. DI VARIANTE INTERA PROPR.	mq	840,647	

VARIANTE AL PIANO DI RECUPERO
(Fol. n. 276 del 24/06/2021)
VIA
NCT Foglio 5 mappali 66

Architetti Giampaolo Pelati e Tiziano Alessandro Balotti

VARIANTE
Schemi e calcoli S.L.P. di variante

OGGETTO	
COMITENTE	TIABRO / FRMA
CONDIRETTORE	
Manfredelli Elena, Via Don Giovanni 8/c, Coccolino (BS)	
Colosini Davide, Via Vindigalle 11, Verdoleno (BS)	
PROGETTA	TIABRO / FRMA
Manfredelli Elena, Via Don Giovanni 8/c, Coccolino (BS)	
Colosini Davide, Via Vindigalle 11, Verdoleno (BS)	
PROGETTISTA	TIABRO / FRMA
Arch. Giampaolo Pelati	
Studio associato Arch. Giampaolo Pelati e Tiziano Alessandro Balotti	
20208 Verona (Verona), Via Principe Amedeo n°18 - Tel. +39 045 770100	
S.P. 5 - Via Vindigalle 11 - Verdoleno (Verona)	
515 - Tel. +39 045 770100 - Email: studio@pelati.com	
DATA	17/01/2023
SCALA	1:100
TAVOLA N°	5
FOLIO	1
AGGIORNAMENTO	2