

Fotoinserimento 4

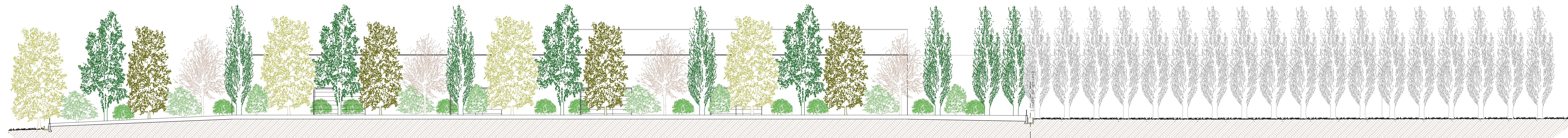

PROSPETTO EST AMBIENTALE 1:250



S-01 SEZIONE AMBIENTALE NORD-SUD 1:250

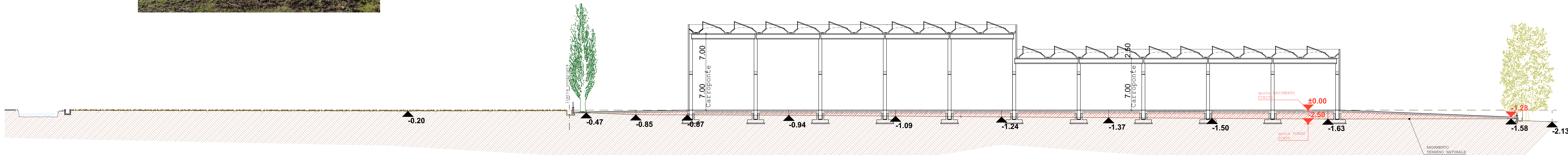

Fotoinserimento 1



Fotoinserimento 3



PR PLANIMETRIA 1:250

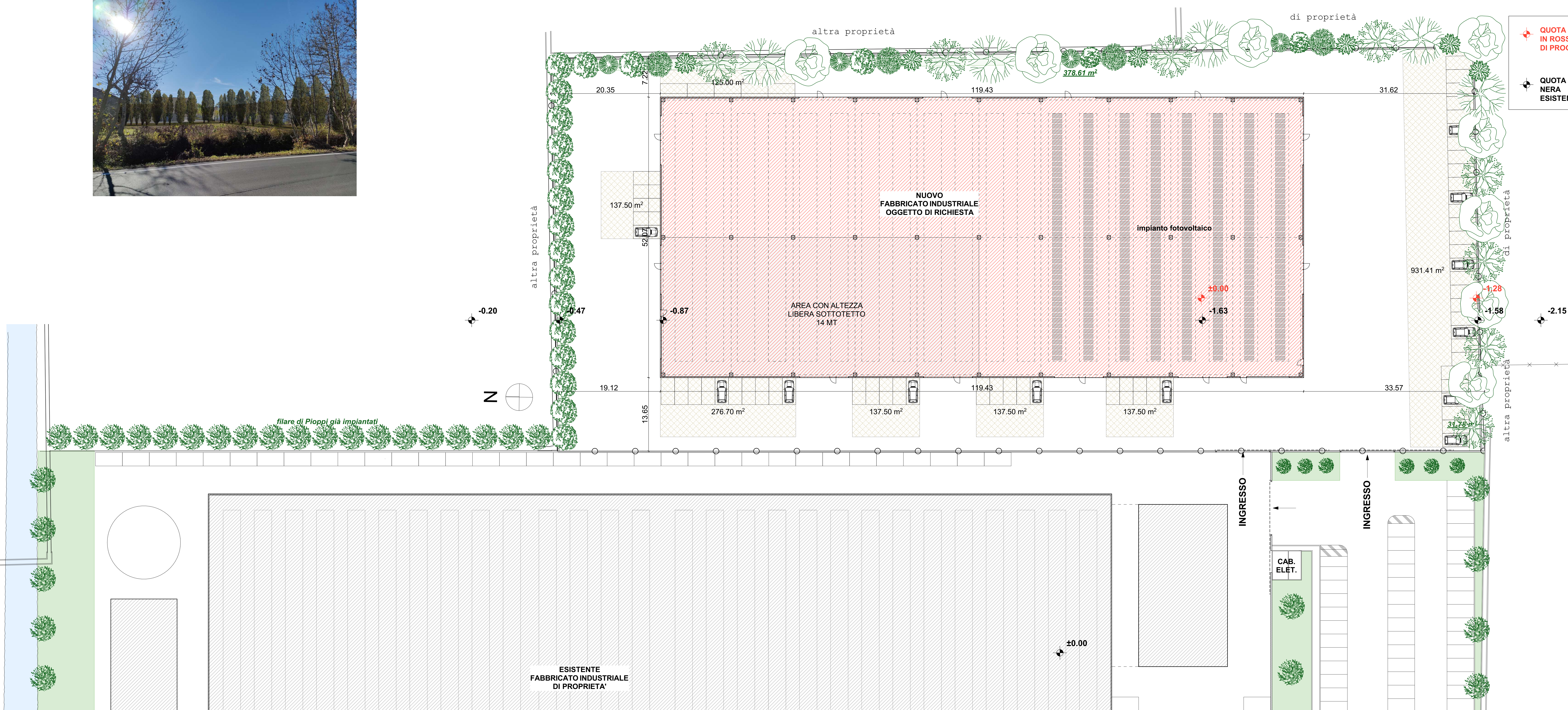

PIANO DEL VERDE
LEGENDA
vedi Relazione Agronomica

- BIANCOSPINO
- FARNIA
- PIOPO CIPRESSINO
- CARPINO BIANCO ACERO CAMPESTRE
- OLMO MINORE BAGOLARO
- CILIEGIO
- ARBUSTI CORILYUS AVELLANA
- ALBERI VARI ESISTENTI

PARAMETRI URBANISTICI

Superficie Territoriale	12712.82	mq
Superficie Fondiaria	12712.82	mq
ASSICOMENTO ATTUALE:		
E1 - Aree agricole della pianura produttiva		
accantonamento PROPOSTO:		
SUAP COROXAL		mq
SLP	6218.72	= 49% di indice utilizzazione fondiaria
SC	6218.72	= 49% di rapporto max di copertura
verde	410.31	
dotazione drenante	vedi colab tecnico	71%
h2	410.33	= 3% di rapporto di permeabilità
Altezza edificio	9.50 e porzione 14 mt	10% o 15%
Parcheggi Privati (art. 20 RTA)	1.982	= 30%
STANDARD URBANISTICI (art. 19 RTA)	20% SL	2542.56

Studio Tecnico
Zampedrini
Via S. Rocco, 31 - 20128 BRESCIA
Tel. 030/3741000
www.zampedrini.it

PROGETTAZIONI CIVILI E INDUSTRIALI
ISTRUTTORIAZIONI, DIREZIONE LAVORI
PROGETTAZIONI INTEGRATE

COMUNE DI **ROVATO** PROVINCIA DI **BRESCIA**

OGGETTO: **SUAP COROXAL - AMPLIAMENTO MAGAZZINO**

IL TECNICO PROGETTISTA: **Ing. CESARE ZAMPEDRINI**
P. VIA GARIBOLDI, 117

IL COMMITTENTE: **COROXAL SRL**

DESCRIZIONE TAVOLA: **PLANIMETRIA piano del verde PARAMETRI URBANISTICI SEZIONE LONGITUDINALE e PROSPETTO EST AMBIENTALI FOTOINSERIMENTO DI PROGETTO**

COLLABORATORI: **Geom. ROSELLA ANH. LANZANOVA**

ZONA DI PGT: **E1 - AREE AGRICOLE DELLA PIANURA PRODUTTIVA**

SCALA: **1:250** DATA: **23/12/2021** LAVORO N.: **1122 SUAP** TAVOLA N.: **02**