

* SOVRARIVESTIMENTO IN RETE H=8.25mt

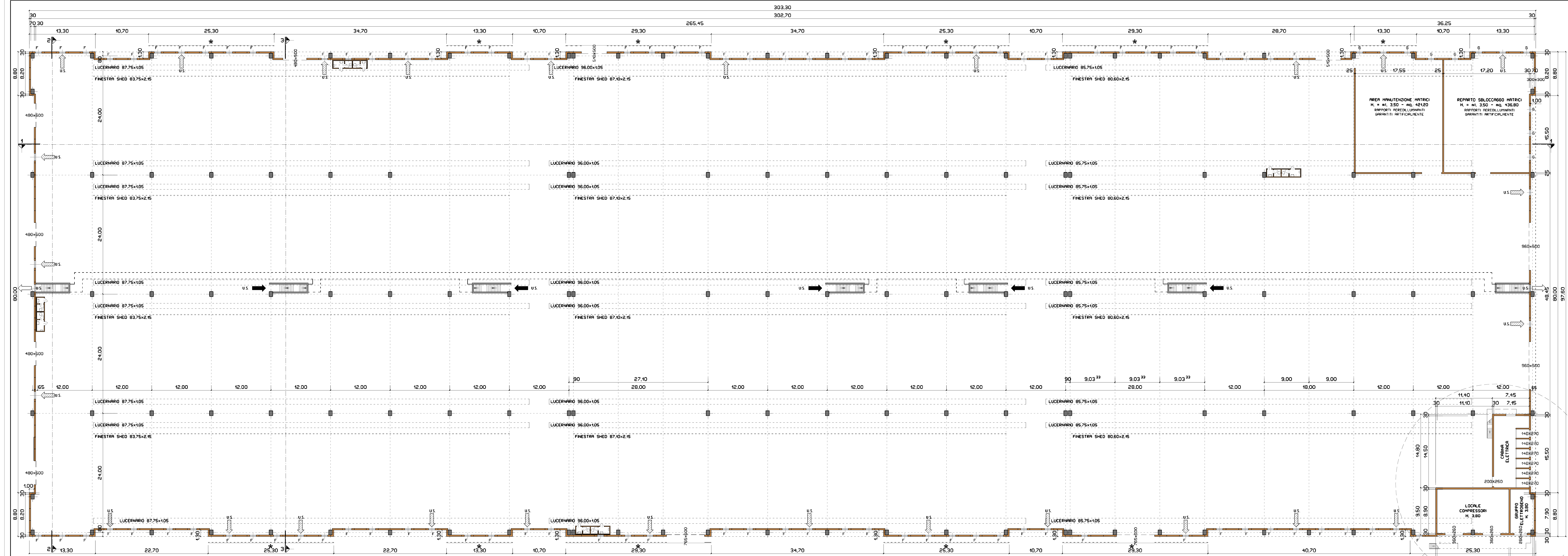

CALCOLO SUPERFICIE AREANTE

- **PARETE NORD**
 PARTIZIONE: MUNITI DI CHIUSURA AUTOMATICA
 PORTE: 1,30 x 2,20 x 8 = 22,80
 FINESTRE: 1,30 x 2,00 x 45 = 117,00
- **PARETE EST**
 PARTIZIONE: MUNITI DI CHIUSURA AUTOMATICA
 PORTE: 1,30 x 2,20 x 2 = 5,72
- **PARETE SUD**
 PARTIZIONE: MUNITI DI CHIUSURA AUTOMATICA
 PORTE: MUNITE DI CHIUSURA AUTOMATICA
 FINESTRE: NON APRIBILI
- **PARETE OVEST**
 PARTIZIONE: MUNITI DI CHIUSURA AUTOMATICA
 PORTE: MUNITE DI CHIUSURA AUTOMATICA
- **IN COPERTURA**
 FINESTRATURE APRIBILI
 FINESTRA SHED: 83,75 x 2,15 x 4 = 720,25
 FINESTRA SHED: 87,10 x 2,15 x 4 = 749,06
 FINESTRA SHED: 85,75 x 2,15 x 4 = 737,45
COMPLESSIVI NO. 2352,28

CALCOLO SUPERFICIE ILLUMINANTE

- **PARETE NORD**
 FINESTRE: 1,30 x 2,00 x 45 = 117,00
- **PARETE SUD**
 FINESTRE: 1,30 x 2,00 x 47 = 122,20
IN PARETE NO. 239,20
- **IN COPERTURA**
 LUCERNARI: 87,75 x 1,05 x 8 = 737,40
 LUCERNARI: 96,00 x 1,05 x 8 = 806,40
 LUCERNARI: 85,75 x 1,05 x 8 = 720,30
 FINESTRA SHED: 83,75 x 2,15 x 4 = 720,25
 FINESTRA SHED: 87,10 x 2,15 x 4 = 749,06
 FINESTRA SHED: 85,75 x 2,15 x 4 = 737,45
IN COPERTURA NO. 4470,56

SUPERFICIE REPARTO NO. 27676,10
 CALCOLATA TRAMITE FUNZIONE VALUTAZIONE AREA DA PROGRAMMA CAD (ARCHICAD)

SUPERFICIE AREANTE = mq. 2352,28
 A CUI CORRISPONDE UNA SUPERFICIE DI PAVIMENTO CON REGOLARE RAPPORTO AREANTE PARI A NO. 28227,40 (2352,28x12 - art. 3,11,5 Regolamento di Igiene Tipo)

SUPERFICIE ILLUMINANTE IN PARETE = mq. 239,20
IN COPERTURA = mq. 4470,56
 A CUI CORRISPONDE UNA SUPERFICIE DI PAVIMENTO CON REGOLARE RAPPORTO ILLUMINANTE PARI A NO. 45619,20 (239,20x8+4470,56x10 - art. 3,11,5 Reg. Igiene Tipo)

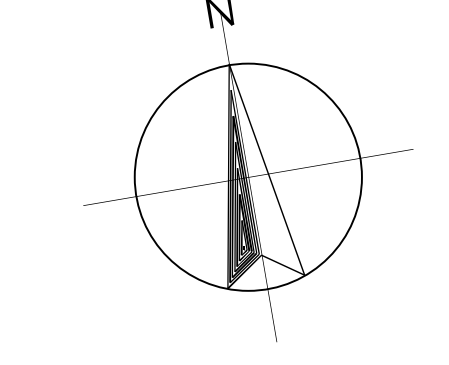
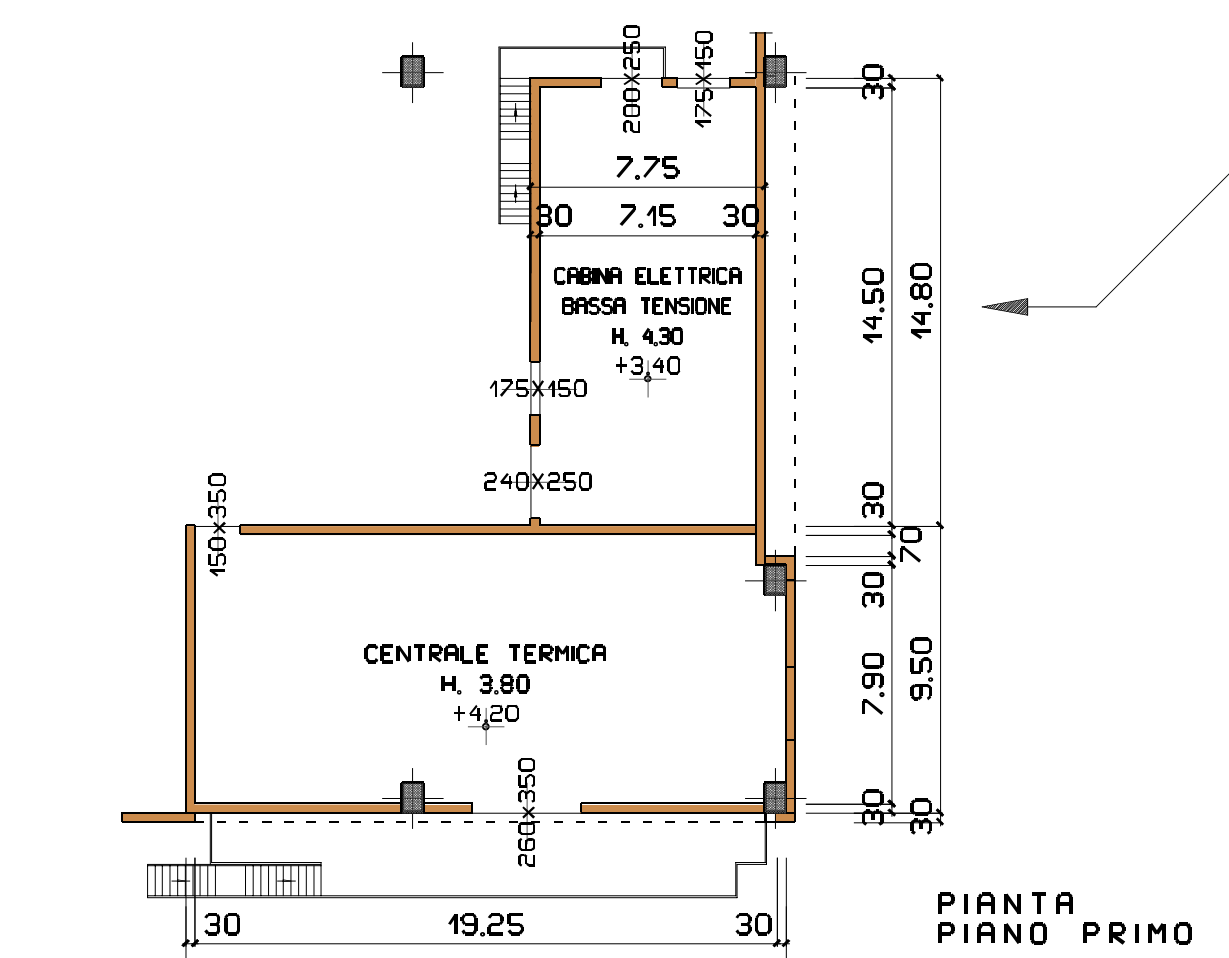
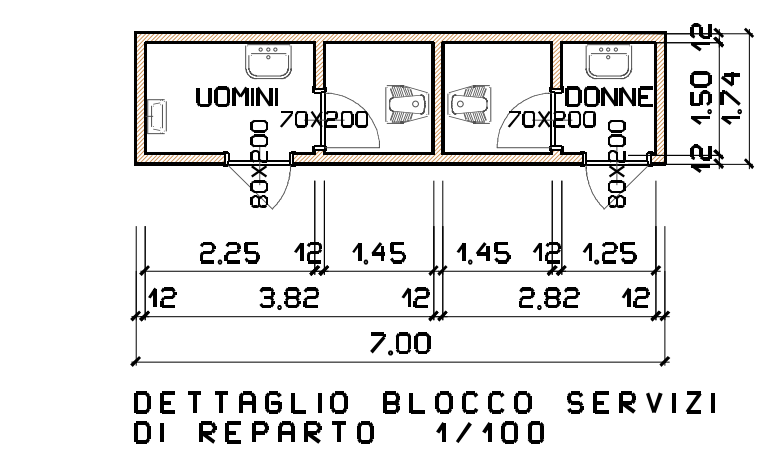

COMUNE DI ROVATO

S portello
 U nico
 A ttività'
 P roductive

Progetto di espansione di attività produttiva esistente
 secondo la procedura di cui al P.D.R. 7 settembre 2010 n. 160 già D.P.R. 20 ottobre 1998 n. 447/98

COMMITTENTE-PROPOSITORE		
EURAL GNUTTI S.P.A. Stabilimento di Rovato Via S. Andrea 3 22028 Rovato (Brescia) Italia P.IVA 0056100098		
PROGETTO		
Consulenza Operativa: Componente urbanistica generale e da Piano attuativo	Progetto componente edilizia esecutiva	Progetto componente specialistica esecutiva
ERMES BARBA- MAURO SALVADORI ARCHITETTI ASSOCIATI P.zza Roma 3 - Villanova S.C. (Bs) TEL. 0365 373800 FAX 0365 310268 ermes@barbasalvadori.it	STUDIO POLI con ing. MAURO MEDOLAGO POLI con GIANFRANCO POLI Viale d'Italia 4 - Brescia TEL. 030 3771100	EUBAL GNUTTI S.p.A.

ELABORATO	COMPONENTE EDILIZIA	
ED_06	PIANTA FABBRICATO DI PROGETTO	
SCALA	1:250	
COMMESSA	U-164/a	
FASE	REVISIONE	NOTE
DATA	Settembre 2012	Modifiche a seguito dell'esito della 1a e 2a conferenza VAS confirmato Agosto 2012

REGIONE LOMBARDIA

PROVINCIA DI BRESCIA

A TIRARE DALLE VIGENI LEGGI SUI DIRITTI DI AUTORE QUESTO DISEGNO NON POTRA' ESSERE COPRATO, RIPRODOTTO O COMUNICATO AD ALTRE PERSONE O AZIENDE SENZA AUTORIZZAZIONE DELLO STUDIO DI ARCHITETTURA