



Città di Rovato  
Provincia di Brescia

# **BANDO DI VENDITA ALL'ASTA AREE DI PROPRIETA' COMUNALE**

**LOTTO N°1**

**APPARTAMENTO VIA S.GIUSEPPE n°47**

**Fg.30 map.176 sub.1**



# NUOVO CATASTO EDILIZIO URBANO

(R. DECRETO-LIBRO 15 APRILE 1960, N. 661)

Lire  
20

3 D

Planimetria dell'immobile situato nel Comune di Rovato Via S. Andrea

Ditta Comune di Rovato

Allegata alla dichiarazione presentata all'Ufficio Tecnico Erariale di Brescia

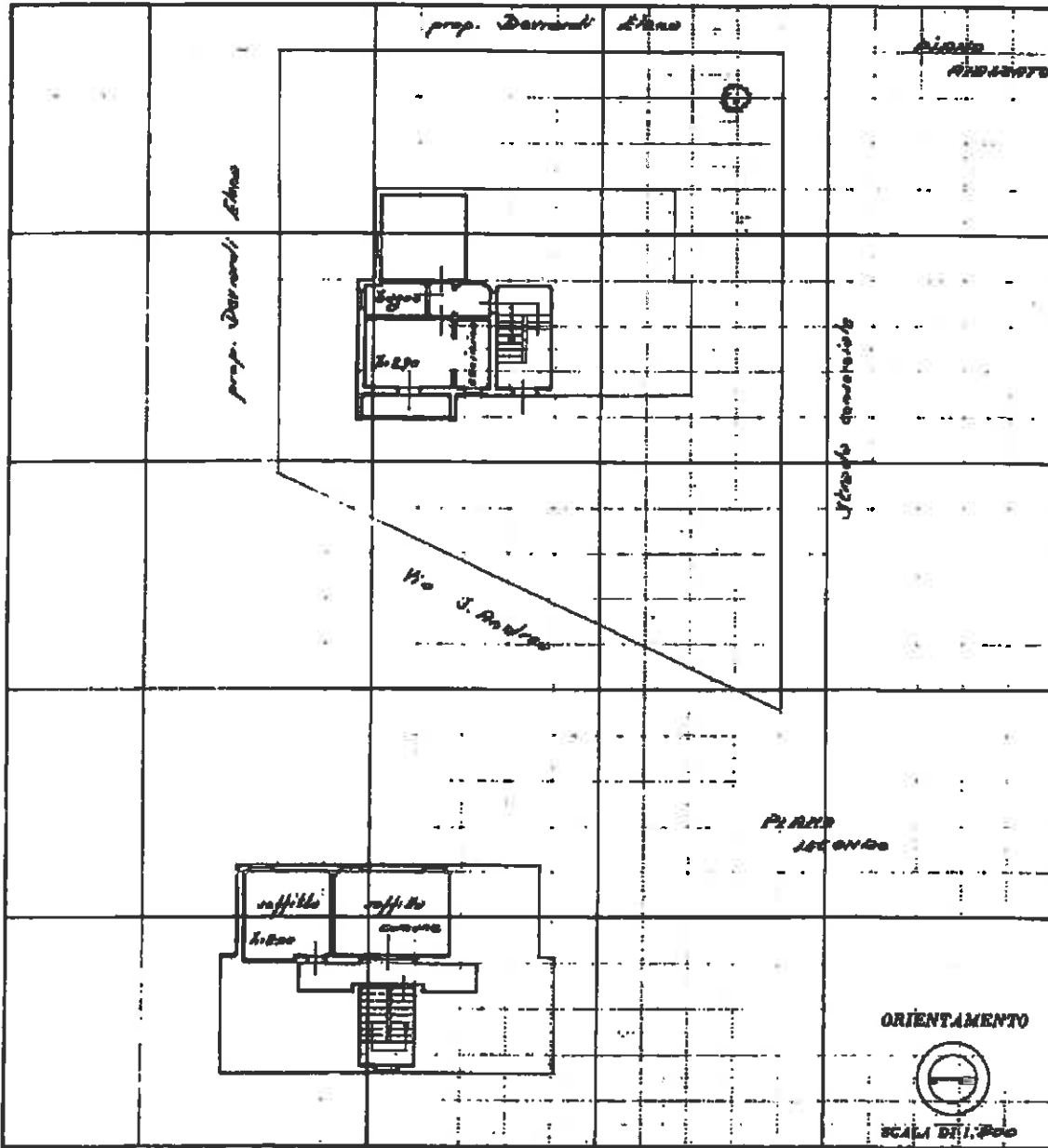

SPAZIO RISERVATO PER LE ANNOTAZIONI D'UFFICIO

DATA 25-1-62  
PROT. N° 1213

Compilata dal Gen. Frattoni  
(Firma, nome e cognome del compilatore)  
Iscritto all'Albo da Tecolera  
della Provincia di Como  
DATA 25-8-96  
Firma: Sanpaolino



Città di Rovato  
Provincia di Brescia

# **BANDO DI VENDITA ALL'ASTA AREE DI PROPRIETA' COMUNALE**

**LOTTO N°2**

**APPARTAMENTO VIA S.GIUSEPPE n°47**

**Fg.30 map.176 sub.2**



Lire  
20

# NUOVO CATASTO EDILIZIO URBANO

(R. DECRETO-LEGGI 22 APRILE 1950, N. 142)

Planimetria dell'immobile situato nel Comune di Rovato Via S. Andrea

Dista Comune di Rovato

Allegata alla dichiarazione presentata all'Ufficio Tecnico Erariale di Brescia

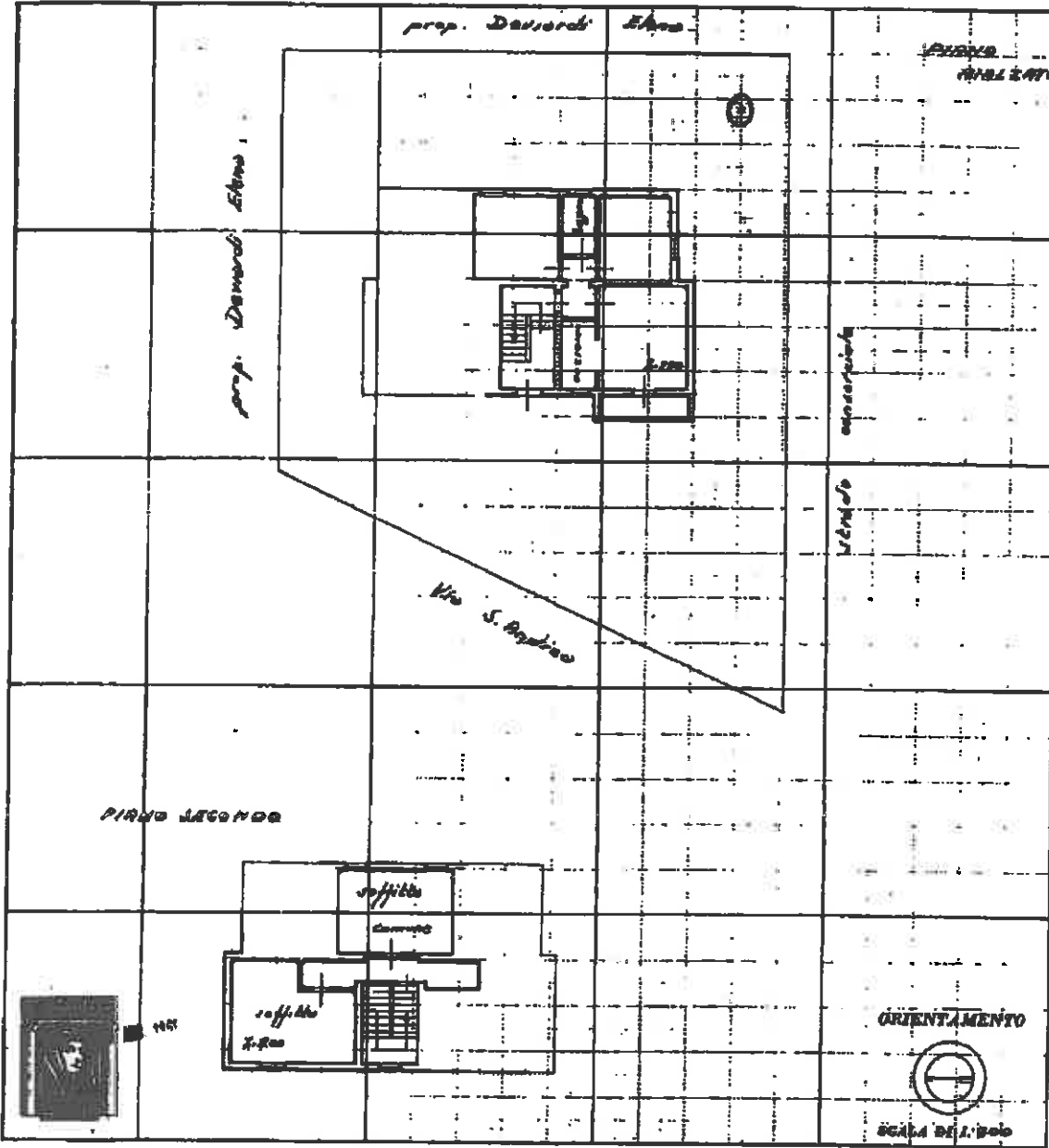

SPAZIO RISERVATO PER LE ANNOTAZIONI D'UFFICIO

DATA 25-1-62  
 PROT. N° 1211

Compilata dal Geom. Enzooni Giuliano  
 (Titolo, nome e cognome del compilatore)  
 Iscritto all'Albo di Tecnice  
 della Provincia di Como  
 DATA 25/1/62  
 Firma: Enzooni Giuliano

Foglio 30 MAPPALE 176 SUB 2



Città di Rovato  
Provincia di Brescia

# **BANDO DI VENDITA ALL'ASTA AREE DI PROPRIETA' COMUNALE**

**LOTTO N°3**

**APPARTAMENTO VIA S.GIUSEPPE n°47**

**Fg.30 map.176 sub.3**



# NUOVO CATASTO EDILIZIO URBANO

(L. DICRETTO-LEGGE 31 APRILE 1962, N. 634)

Lire  
20

Planimetria dell'immobile situato nel Comune di Rovato Via S. Andrea  
Data Comune di Rovato  
Allegata alla dichiarazione presentata all'Ufficio Tecnico Erariale di Arzico

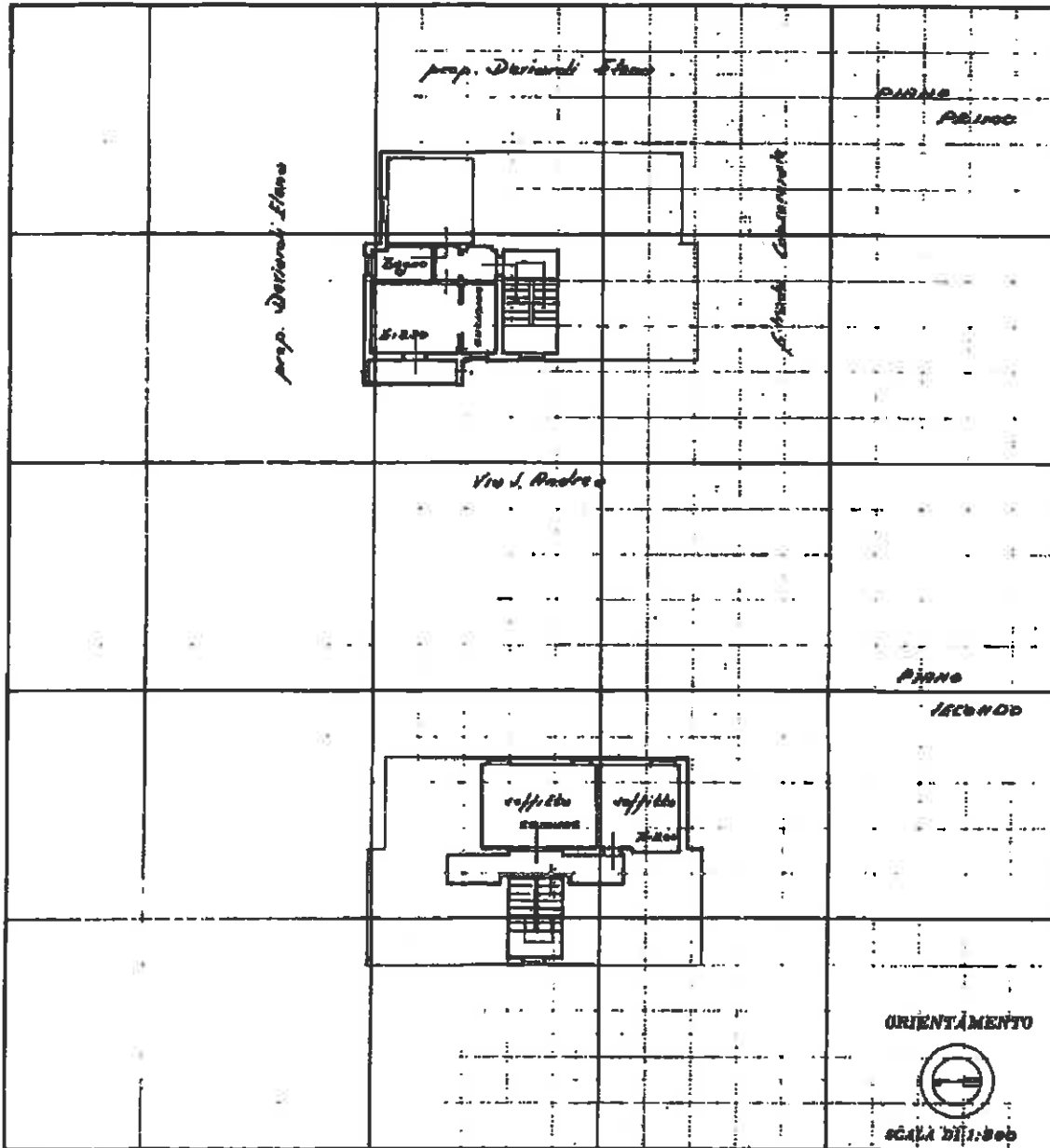

SPAZIO RISERVATO PER LE ANNOTAZIONI D'UFFICIO

DATA 25-1-62  
 PROT. N° 1212

Compilata dal Geom. Franzoni Giuliana  
(Firma, nome, e cognome del redatto)  
 Iscritta all'Albo da Tecniche  
 della Provincia di Como/Le  
 DATA 25.8.96  
 Firma: [Signature]

Foglio 30 MAPPALE 176 SUB 3



Città di Rovato  
Provincia di Brescia

# **BANDO DI VENDITA ALL'ASTA AREE DI PROPRIETA' COMUNALE**

**LOTTO N°4**

**APPARTAMENTO VIA S.GIUSEPPE n°47**

**Fg.30 map.176 sub.4**



Lire  
20

# NUOVO CATASTO EDILIZIO URBANO

(R. DECRETO-LEGGI 11 APRILE 1968, N. 612)

Planimetria dell'immobile situato nel Comune di Rovato Via S. Andrea il 1

Dino Comune di Rovato

Allegata alla dichiarazione presentata all'Ufficio Tecnico Erariale di Arco

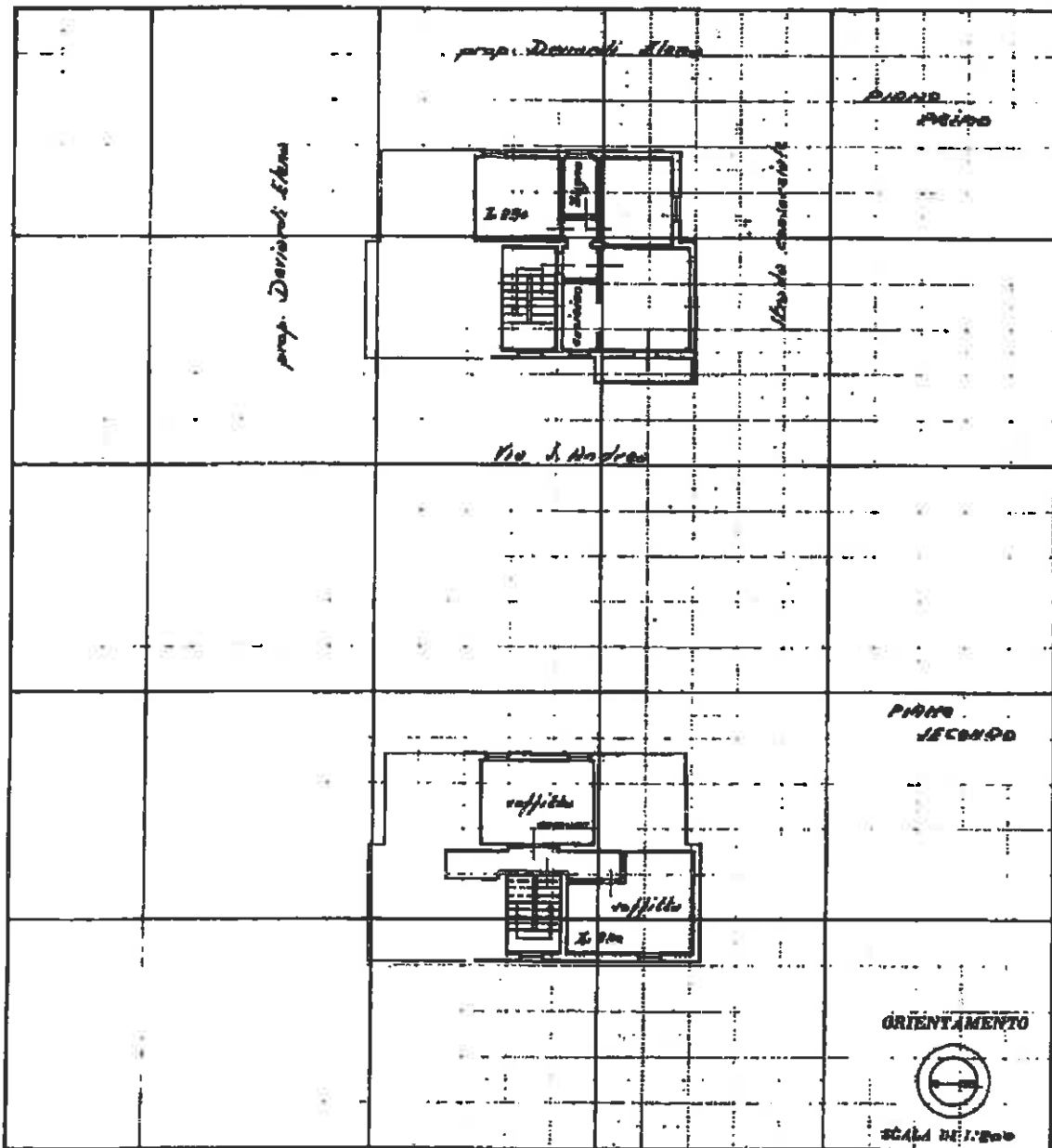

SPAZIO RISERVATO PER LE ANNOTAZIONI D'UFFICIO

DATA	25-1-62
PROT. N°	1214

Completata dal Geometra  
 (Firma, nome e cognome del redattore)  
Traversari Giuliano  
 Iscritto all'Albo de Geometri  
 della Provincia di Como  
 DATA 25-8-55  
 Firma: [Signature]





Città di Rovato  
Provincia di Brescia

# **BANDO DI VENDITA ALL'ASTA AREE DI PROPRIETA' COMUNALE**

**LOTTO N°5**

**APPARTAMENTO VIA SPALENZA n°41**

**Fg.8 map.32 sub.2**



MINISTERO DELLE FINANZE

DIREZIONE GENERALE DEL CATASTO E DEI SERVIZI TECNICI ERARIAI

# NUOVO CATASTO EDILIZIO URBANO

(R. DECRETO-LEGGE 25 APRILE 1971, N. 412)

Planimetria dell'immobile situato nel Comune di *Roato* - Via *Spalenza*

Ditta *Istituto Autonomo Case Popolari della Provincia di Brescia*

Allegata alla dichiarazione presentata all'Ufficio *Tecnico Erariale* di *Brescia*

(7) *Ufficio Erariale* e del Catasto

*manca cantina*

*Soffitta*

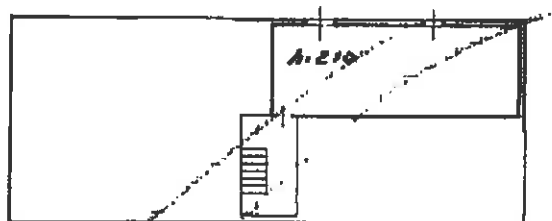

*Proprietà Comune*

*Piano rialzato*

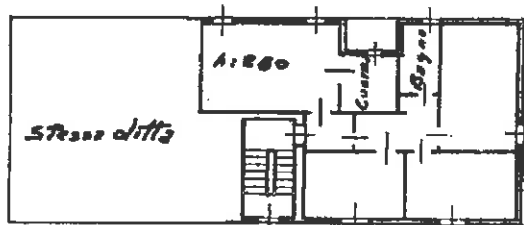

*Proprietà Comune*

*Proprietà Comune*

ORIENTAMENTO



Scala di 1:200

Foglio 8 MAPP. 32 SUB 2

SPAZIO RISERVATO PER LE ANNOTAZIONI D'UFFICIO

DATA 6-10-55  
PROT. N. 2620

Compilata da: *Geometra*  
*Cornelio Zanetti*

Inscritto all'Albo de *Geometri*  
della Provincia di *Brescia*

DATA

*6-10-55*

Firma:

*Zanetti*



Città di Rovato  
Provincia di Brescia

# **BANDO DI VENDITA ALL'ASTA AREE DI PROPRIETA' COMUNALE**

**LOTTO N°6**

**APPARTAMENTO VIA SPALENZA n°41**

**Fg.8 map.32 sub.3**



MINISTERO DELLE FINANZE

# DIREZIONE GENERALE DEL CATASTO E DEI SERVIZI TECNICI ERARIALI NUOVO CATASTO EDILIZIO URBANO

(R. DECRETO-LEGGE 31 APRILE 1954, N. 417)

Planimetria dell'immobile situato nel Comune di *Rovato* via *Spalenza*  
Ditta Istituto Autonomo Case Popolari della Provincia di Brescia  
Allegata alla dichiarazione presentata all'Ufficio *Tecnico Erariale* di *Brescia*  
(Ufficio Tecnico e del Comune)

*manca cartina*

*Soffitto*

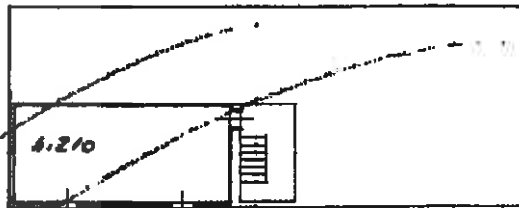

*Piano I*

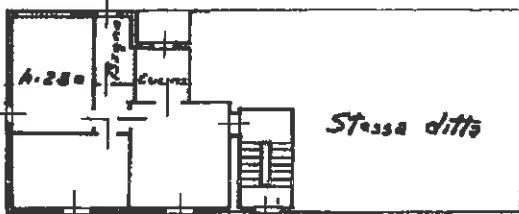

ORIENTAMENTO



Scala di 1:200

*Foglio 8 MAPP. 32 SUB 3*

SPAZIO RISERVATO PER LE ANNOTAZIONI D'UFFICIO

DATA 6-10-55  
PROT. N° 26361

Compilata da: *Geometra*  
*Cornelis Zanetti*

Iscritto all'Albo dei *Geometri*  
della Provincia di *Brescia*  
nato *15* ... *1955*

Firma: *[Signature]*



Città di Rovato  
Provincia di Brescia

# **BANDO DI VENDITA ALL'ASTA AREE DI PROPRIETA' COMUNALE**

**LOTTO N°7**

**APPARTAMENTO CON GARAGE VIA ISONZO n°48 - Piano Primo**

**Fg.6 map.4 sub.8**

**Fg.6 map.2 sub.8**

PIANO TERRA

VIA ISONZO

PRIMO PIANO

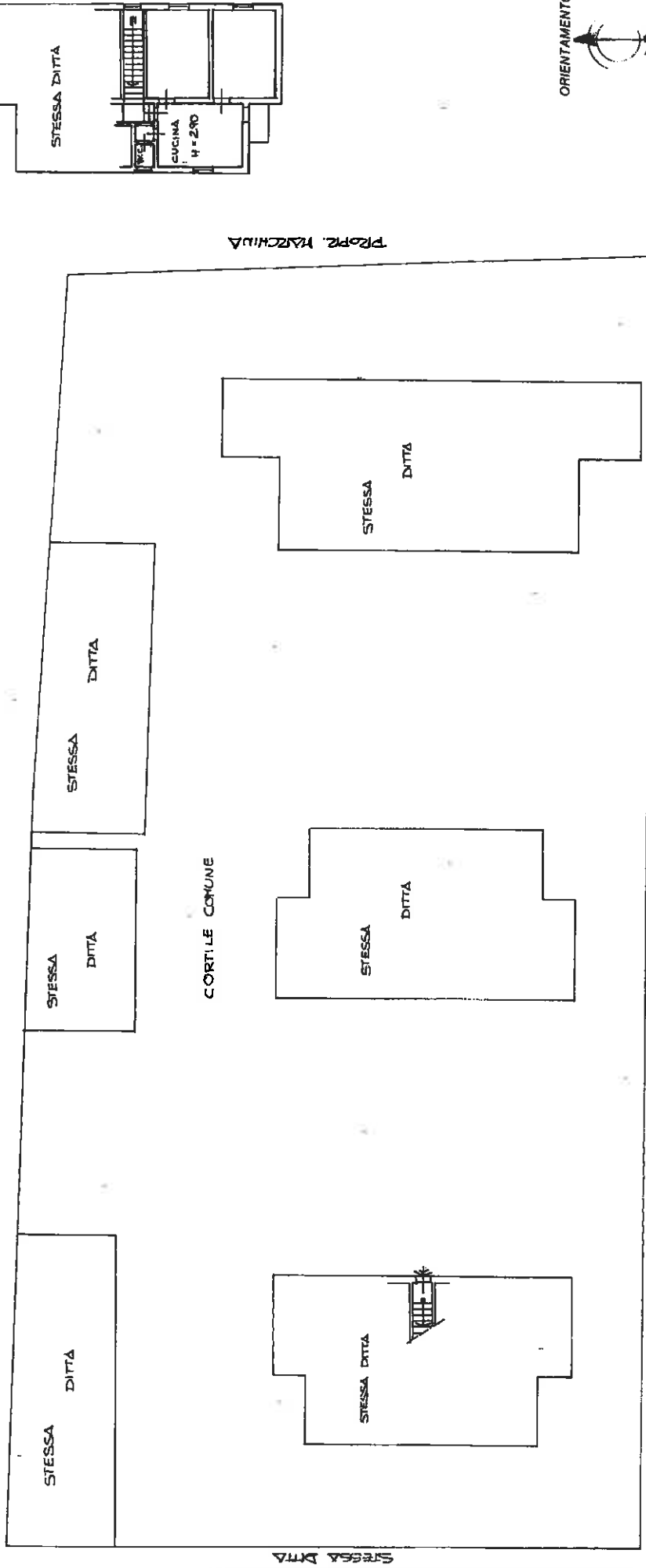

VIA PIAVE

Dichiarazione di N.C.  
Denuncia di variazione

Indicativi caserzali  
n. **8**

Compilata da **SEOM LUCCIO PIETRO**  
(Titolo, cognome e nome)

iscritto all'albo dei **GEOMETRI**  
della provincia di **BERGAMO**  
data **01/02** Firma

RESERVATO ALL'UFFICIO

Plot 26

(7)

Planimetria di u.u. in Comune di TRONZANO via ISONZO civ. ....

PIAUVO TERRA

VIA ISONZO

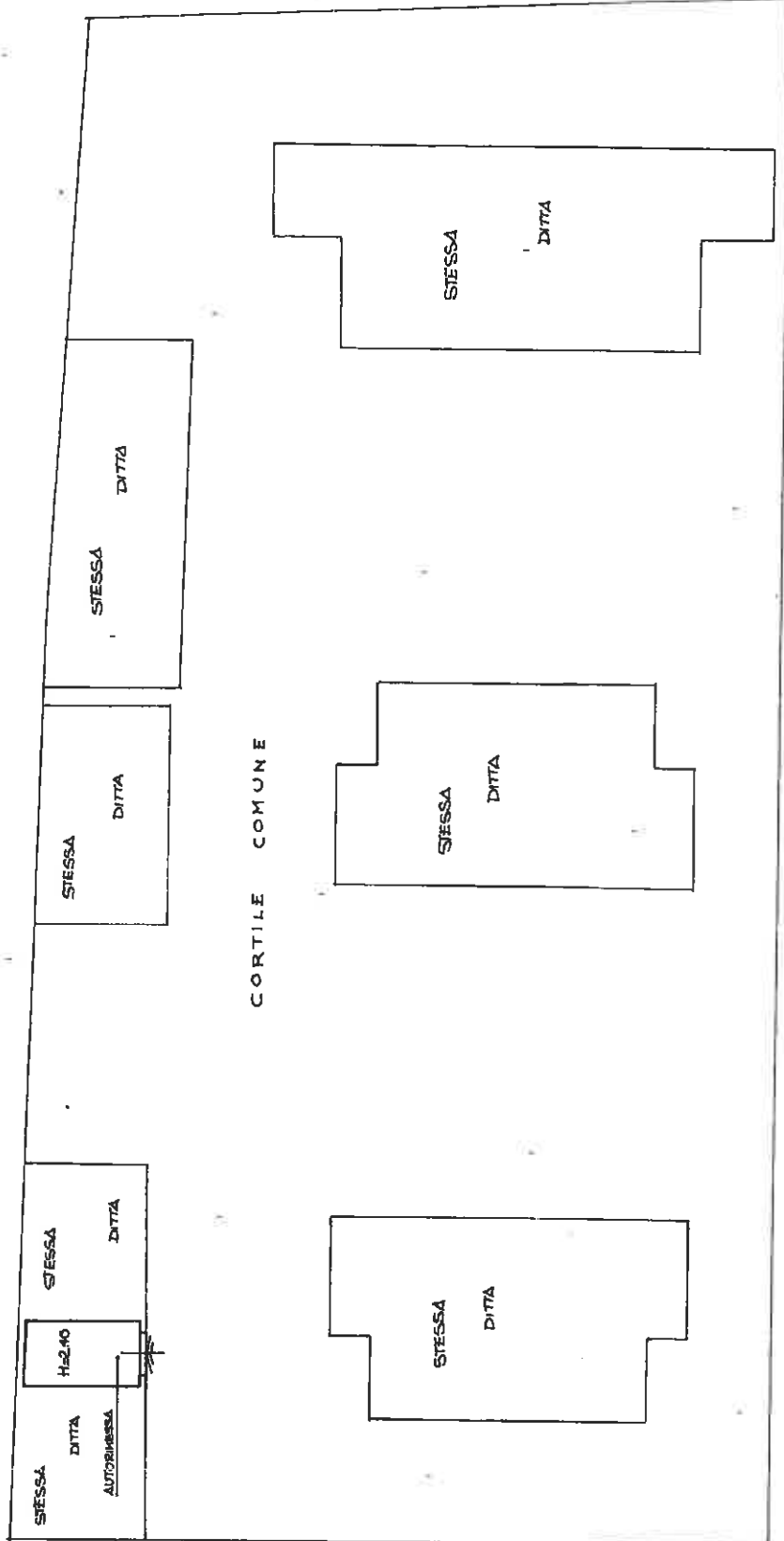

ORIENTAMENTO



SCALA DI 1:200

RISERVATO ALL'UFFICIO

PRO 26



Completata dal SEOM. MICCIOTTERO  
(nome cognome e nome)  
iscritto all'albo dei GEOMETRI  
della provincia di BRESCIA 2058  
data 04/92 Firma

Dichiarazione di N.C.   
Denuncia di variazione   
Identificativi catastali  
F. 6229 sub. 8





Città di Rovato  
Provincia di Brescia

# **BANDO DI VENDITA ALL'ASTA AREE DI PROPRIETA' COMUNALE**

**LOTTO N°8**

**APPARTAMENTO CON GARAGE VIA ISONZO n°50 - Piano Terra**

**Fg.6 map.5 sub.6  
Fg.6 map.118 sub.6**





Planimetria di u.i.u. in Comune di ROVATO VIA ISONZO CIV. 50

PIANO TERRA

VIA ISONZO

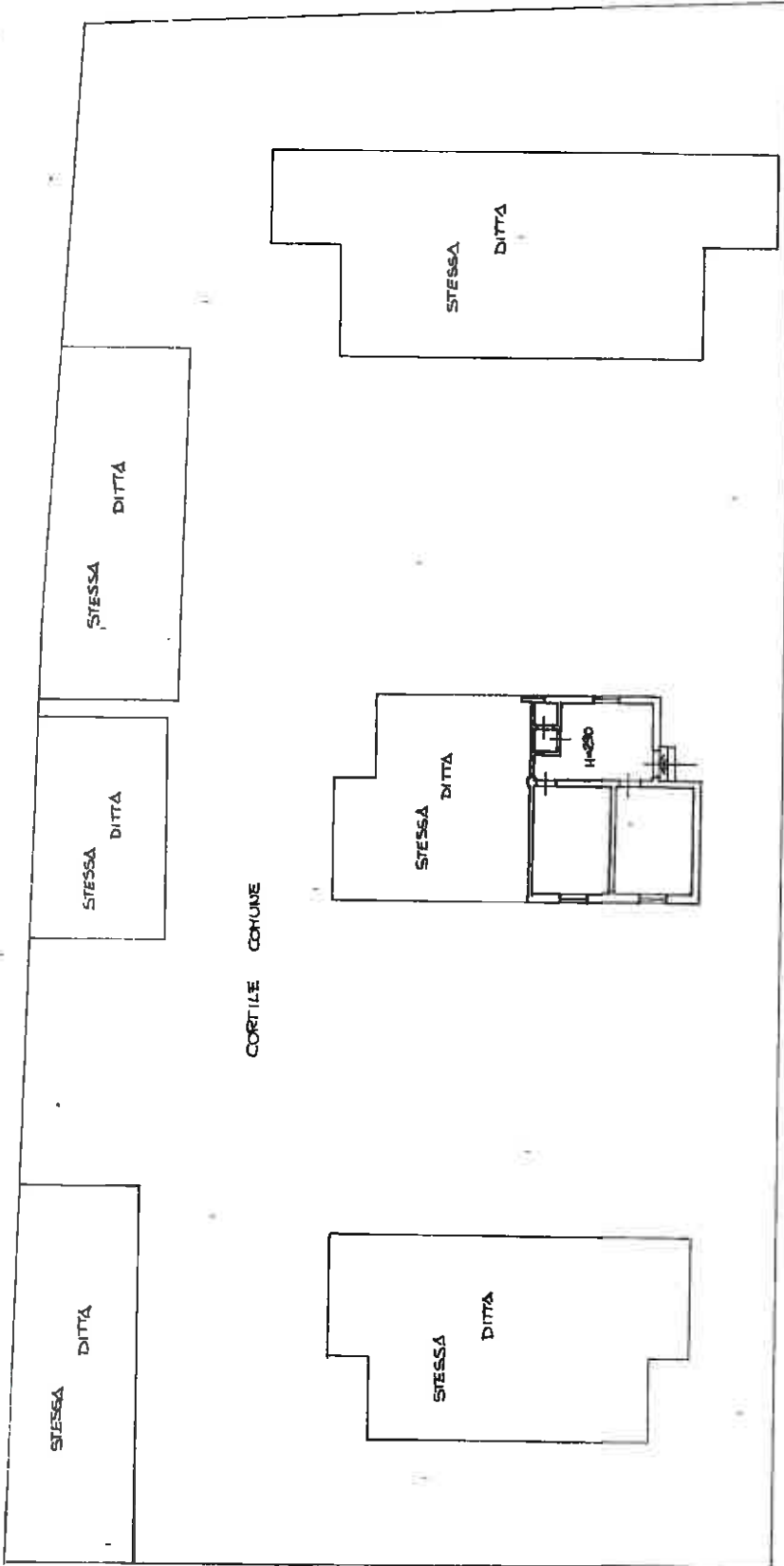

PROPR. MASCHILIA

VIA PIAVE

ORIENTAMENTO

SCALA DI 1:200

Dichiarazione di N.C. Denuncia di variazioni		Completare da: <b>GEOM. LUIGIO PIETRO</b> <small>(Fisc. cognome e nome)</small>		RISERVATO ALL'UFFICIO PROT. 26
Identificativi catastali F. <u>522</u> sub. <u>6</u>		Iscritto all'Albo dei <b>GEOMETRI</b> della provincia di <b>BERGAMO</b> n. <b>3089</b> data <b>04.02.</b> Firma <i>[Signature]</i>		- 4 GEN. 1990

80

PIANO TERRA

VIA ISONZO

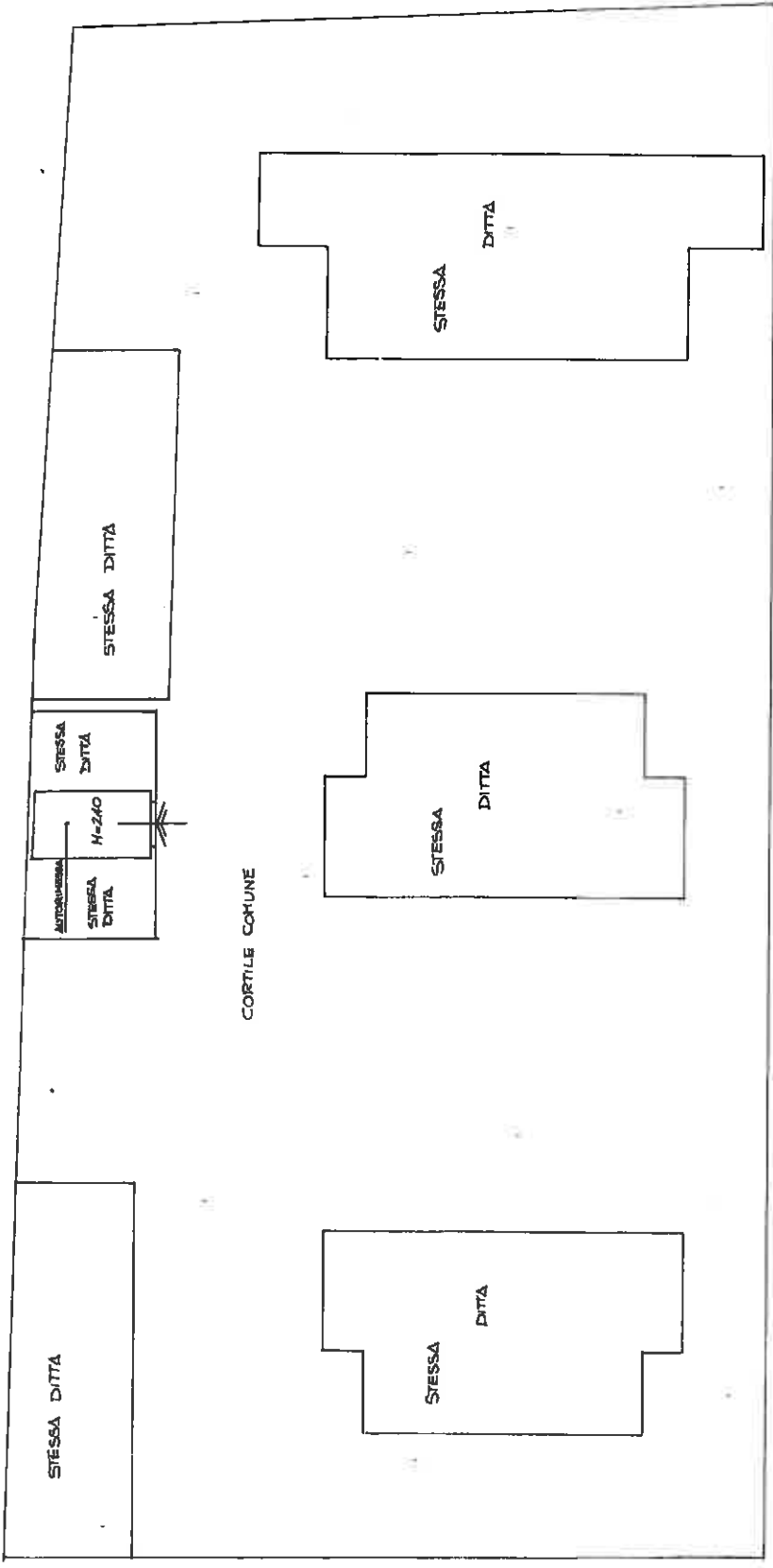

PEOPR. MASCHINA

STESSA DITTA

Dichiarazione di N.C.  
Denuncia di variazione

Modificativi catastali  
F. **6251** sub. **6**

Completata dal  
**GEOM. LUIGIO PIETRO**  
(titolo, copione e stampo)

Inscritto all'albo dei **GEOMETRI**  
della provincia di **BRESCIA** n. **3058**  
del **01/02** Firma *[Signature]*



RISERVATO ALL'UFFICIO

1993

ORIENTAMENTO

VIA PIAVE





Città di Rovato  
Provincia di Brescia

# **BANDO DI VENDITA ALL'ASTA AREE DI PROPRIETA' COMUNALE**

**LOTTO N°9**

**APPARTAMENTO CON GARAGE VIA ISONZO n°50 - Piano Primo**

**Fg.6 map.5 sub.8**

**Fg.6 map.2 sub.6**



Planimetria di ... in Comune di **ROVATO** via **ISONZO**

LIRE  
**805**

**50**

PIANO TERRA

VIA ISONZO

PRIMO PIANO

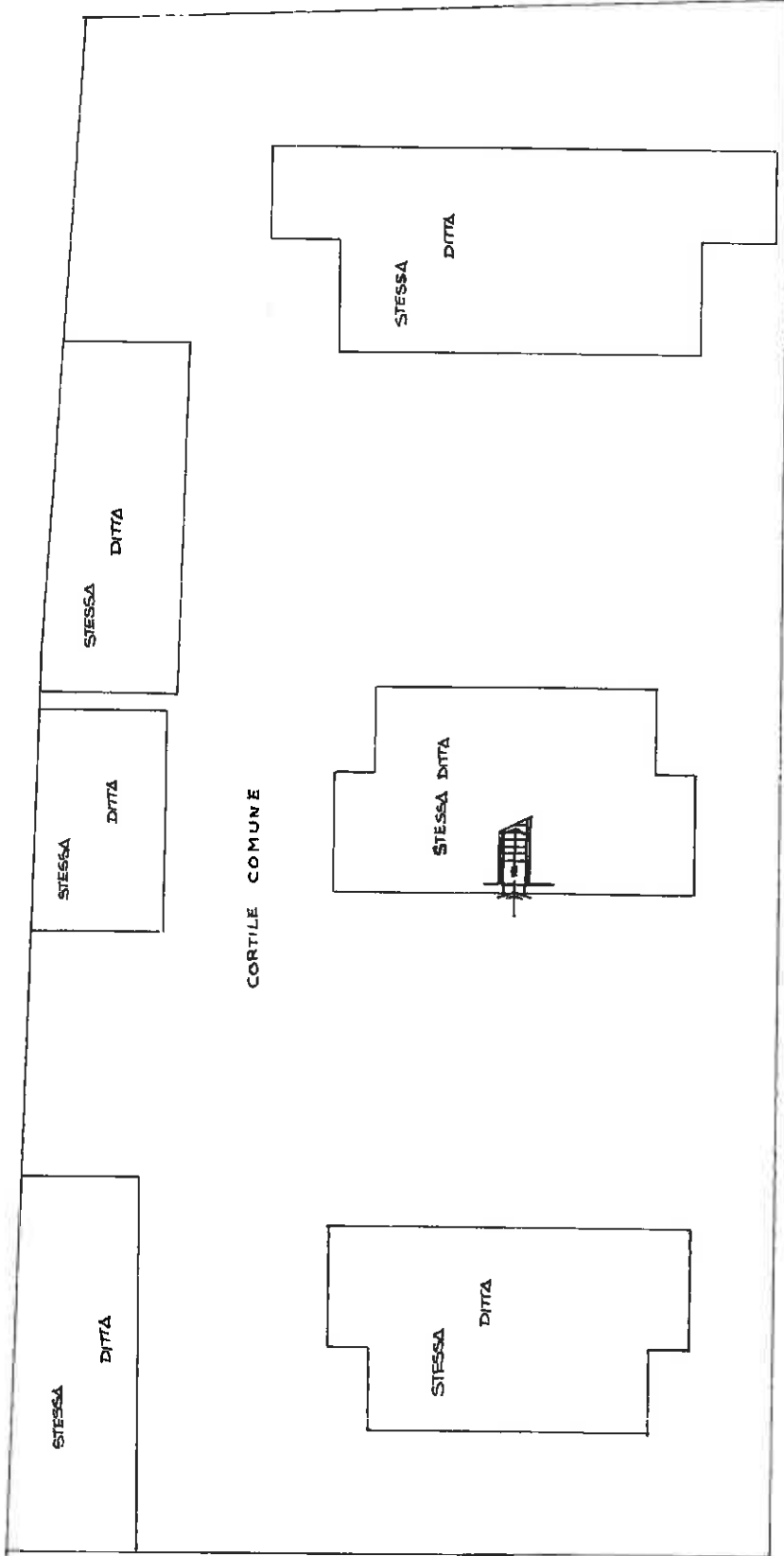

PROPR. MARCONI D.A.

ORIENTAMENTO



VIA PIANE

Dichiarazione di N.C.  
Denuncia di variazione

Identificativi catastali  
F. n. **622** sub. **8**

Completata dal **GEOM. UCCIO PIETRO**  
(libro, cognome e nome)

iscritto all'albo dei **GEOMETRI**  
della provincia di **BRESSA** n. **3078**  
data **01.02.** Firma

RISERVATO ALL'UFFICIO

10





Planimetria di u.i.u. in Comune di ROVATO via ISONZO civ. ....

PIANO TERRA

VIA ISONZO

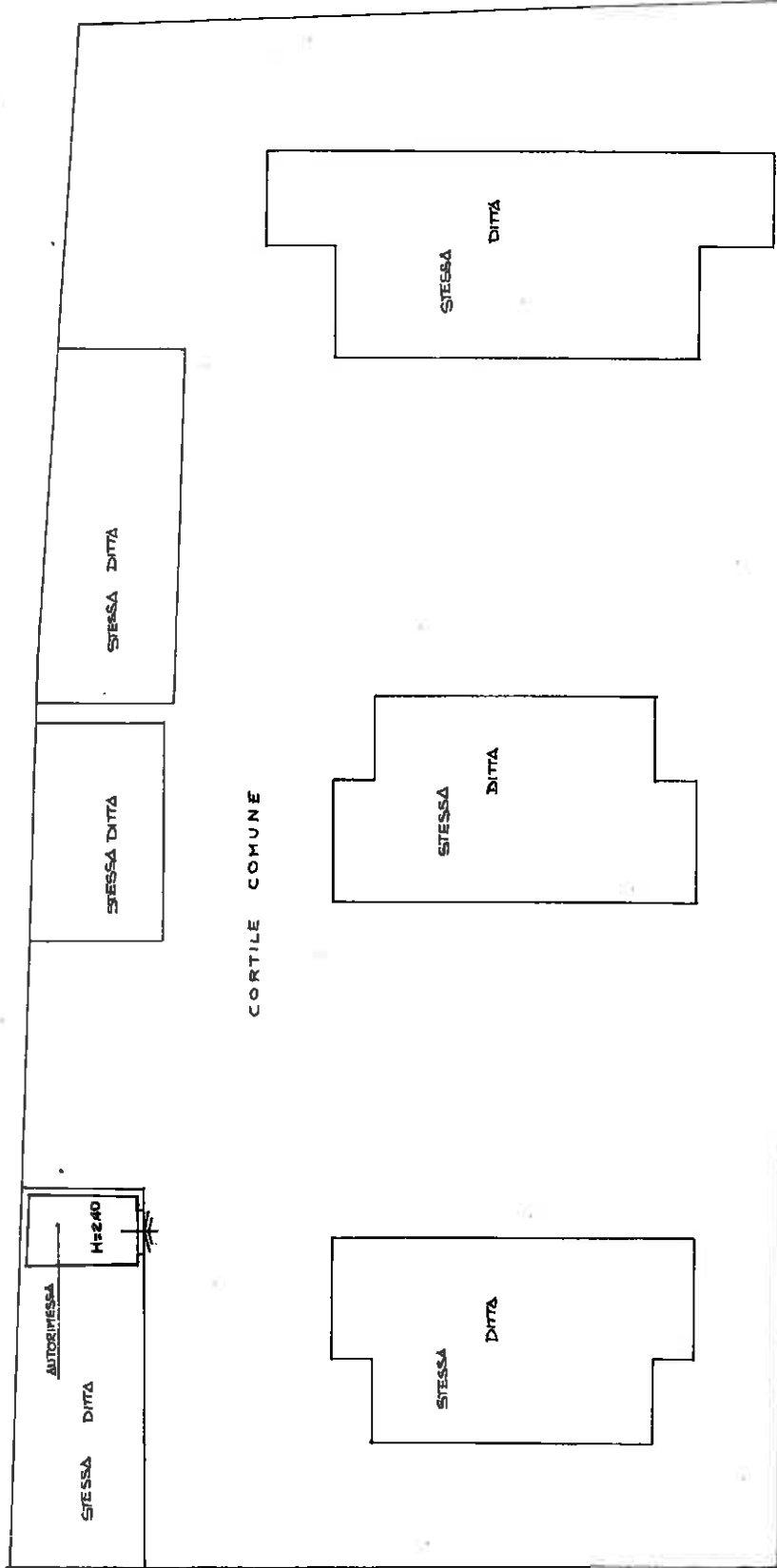

ORIENTAMENTO



SCALA 1:200

RISERVATO ALL'UFFICIO



Compilata dal GEOM. NUCCIO PIETRO  
(Nome, cognome e nome)

Dichiarazione di N.C.  
Denuncia di variazione

Identificativi catastali  
F. 629 sub. 6

iscritto all'albo de G. GEOMETRI  
della provincia di BRESCIA n. 359  
data 01/12 Firma

4 GEN. 1953

9



Città di Rovato  
Provincia di Brescia

# **BANDO DI VENDITA ALL'ASTA AREE DI PROPRIETA' COMUNALE**

**LOTTO N°10**

**APPARTAMENTO CON GARAGE VIA PIAVE n°31 - Piano Rialzato**

**Fg.6 map.8 sub.1**

**Fg.6 map.8 sub.9**



# NUOVO CATASTO EDILIZIO URBANO

(R. DECRETO-LEGGI 11 APRILE 1950, N. 652)

Lire  
20

10

Planimetria dell'immobile situato nel Comune di Ravato Via Pieve

Ditta Comune di Ravato

Allegata alla dichiarazione presentata all'Ufficio Tecnico Erariale di Bassino

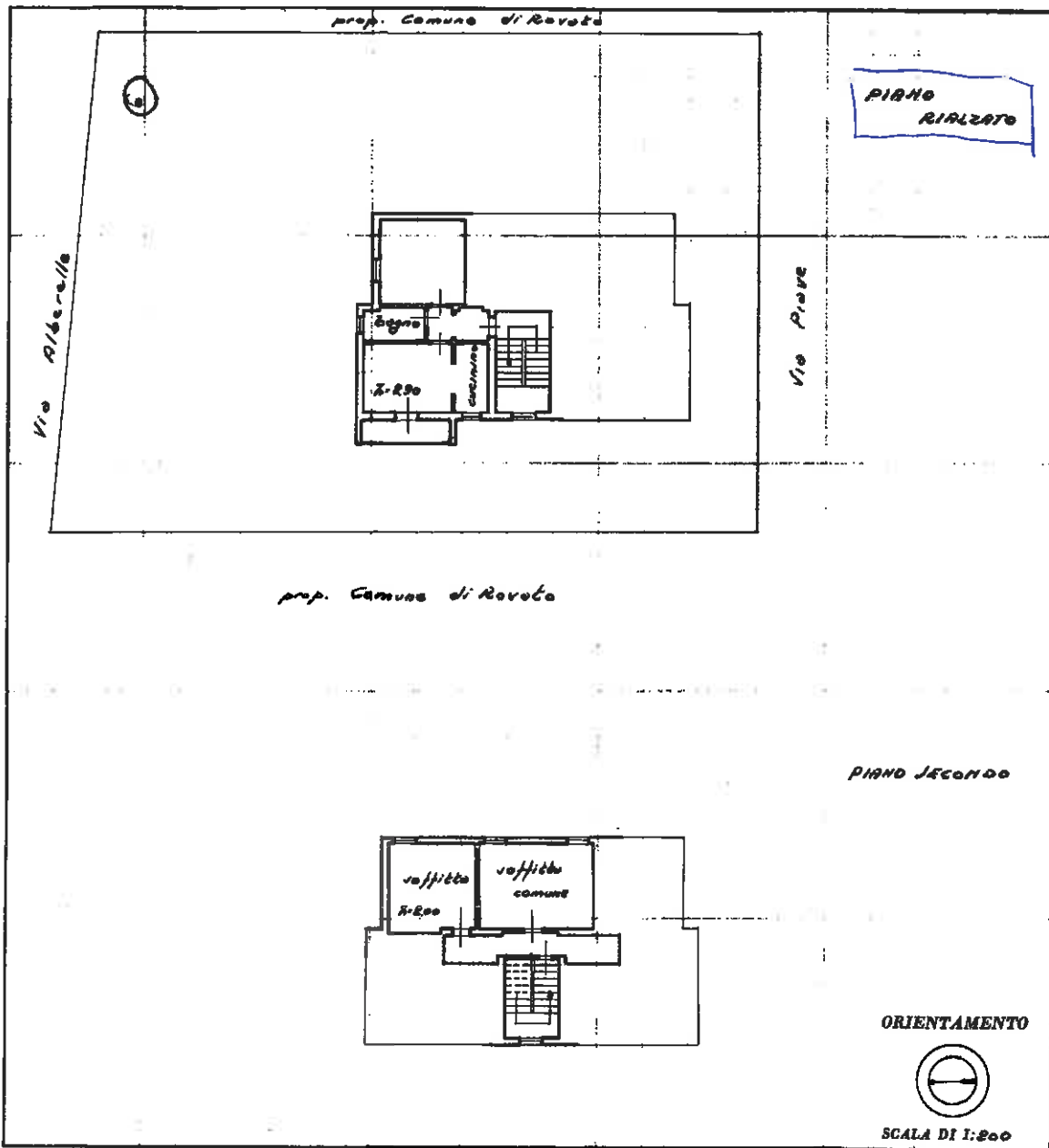

SPAZIO RISERVATO PER LE ANNOTAZIONI D'UFFICIO

DATA 15-1-62  
PROT. N° 1206

Compilata dal Geom. Fraozzi Giuliano  
(Titolo, nome e cognome del tecnico)  
Iscritto all'Albo da Tecnice  
della Provincia di Comunale  
DATA 25.8.969  
Firma: [Signature]

F.6 P. 6401 sub 1

**Agenzia del Territorio  
CATASTO FABBRICATI  
Ufficio Provinciale di  
Brescia**

Dichiarazione protocollo n. _____ del _____	
Planimetria di u.i.u. in Comune di Rovato	
Via Piave _____ civ. 31	
Identificativi Catastali:	Compilata da:
Sezione:	Pelizzari Simone
Foglio: 5	Iscritto all'albo:
Particella: 6401	Geometri
Subalterno: 9	Prov. Brescia N. 4754

10

Scheda n. 1      Scala 1:200

**PLANIMETRIA GENERALE  
SCALA 1:1000**

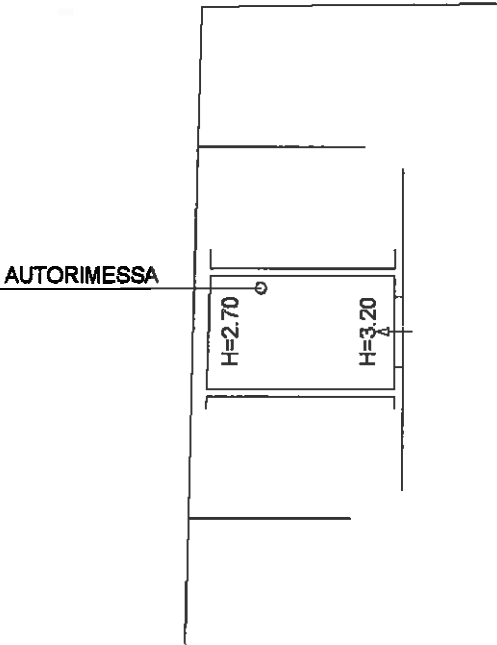
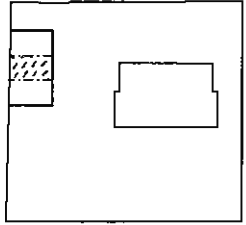

**PIANO TERRA**

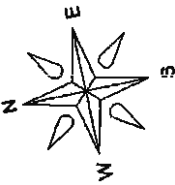





Città di Rovato  
Provincia di Brescia

# **BANDO DI VENDITA ALL'ASTA AREE DI PROPRIETA' COMUNALE**

**LOTTO N°11**

**APPARTAMENTO CON GARAGE VIA PIAVE n°31 - Piano Primo**

**Fg.6 map.8 sub.4  
Fg.6 map.8 sub.10**



MINISTERO DELLE FINANZE  
DIREZIONE GENERALE DEL CATASTO E DEI SERVIZI TECNICI ERARIALI  
**NUOVO CATASTO EDILIZIO URBANO**

Lire  
20

11

(R. DECRETO-LEGGI 18 APRILE 1969, N. 482)

Planimetria dell'immobile situato nel Comune di Rovato Via Piave

Ditta Comune di Rovato

Allegata alla dichiarazione presentata all'Ufficio Tecnico Erariale di Brescia

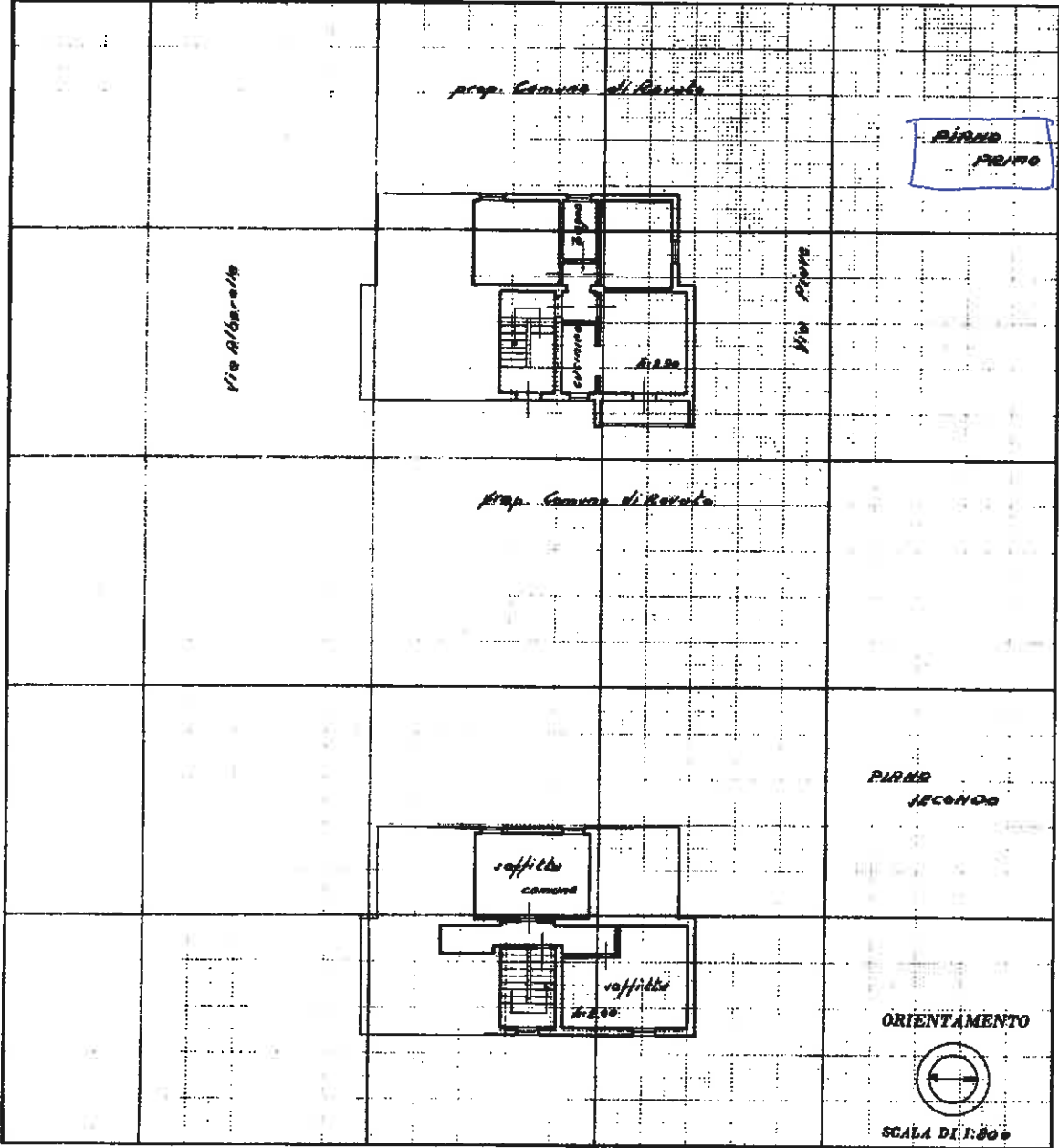

F.6 P.6401 sub 4

SPAZIO RISERVATO PER LE ANNOTAZIONI D'UFFICIO

DATA 25-7-62  
PROT. N° 1204

Compilata dal Geom  
(Titolo, nome e cognome del tecnico)  
Fronzoni Giuliana  
Iscritto all'Albo da Geometra  
della Provincia di Comunele  
DATA 25-7-62  
Firma: [Signature]

11

**Agenzia del Territorio**  
**CATASTO FABBRICATI**  
**Ufficio Provinciale di**  
**Brescia**

Dichiarazione protocollo n. del  
Planimetria di u.i.u. in Comune di Rovato  
Via Piave civ. 31

**Identificativi Catastali:**  
Sezione:  
Foglio: 6  
Particella: 6401  
Subalterno: 10

**Compilata da:**  
Pelizzari Simone  
**Iscritto all'albo:**  
Geometri  
Prov. Brescia N. 4754

Scheda n. 1 Scala 1:200

**PLANIMETRIA GENERALE**  
SCALA 1:1000

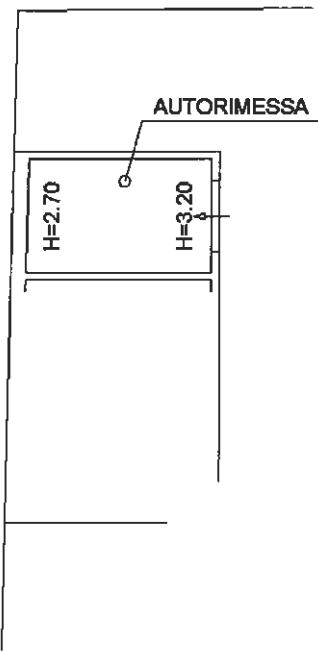
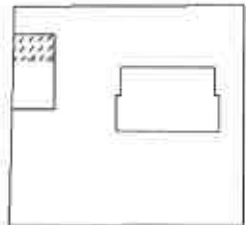

**PIANO TERRA**

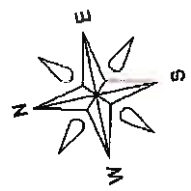



Città di Rovato  
Provincia di Brescia

# **BANDO DI VENDITA ALL'ASTA AREE DI PROPRIETA' COMUNALE**

**LOTTO N°12**

**ALIENAZIONE IMMOBILE DI VIA PITOSI n°49**

**Fg.29 map.24**

**Agenzia del Territorio**  
**CATASTO FABBRICATI**  
Ufficio Provinciale di  
**Brescia**

Dichiarazione protocollo n. \_\_\_\_\_ del \_\_\_\_\_  
Planimetria di u.i.u. in Comune di Rovato  
Via Pietro Pitossi civ. 47-49

Identificativi Catastali:  
Sezione: NCT  
Foglio: 29  
Particella: 24  
Subalterno:

Compilata da:  
Pelizzari Simone  
Iscritto all'albo:  
Geometri  
Prov. Brescia N. 4754

Scheda n. 1 Scala 1:200

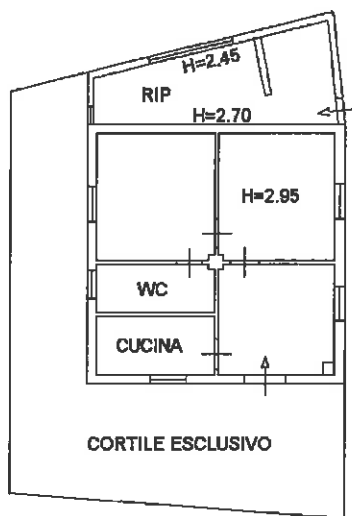

PIANO TERRA

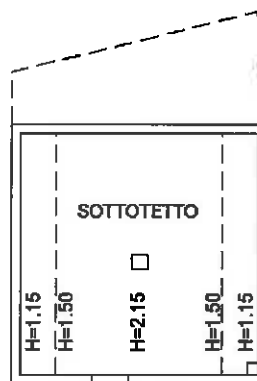

PIANO PRIMO

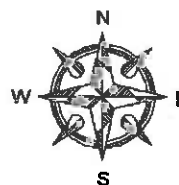



Città di Rovato  
Provincia di Brescia

# **BANDO DI VENDITA ALL'ASTA AREE DI PROPRIETA' COMUNALE**

**LOTTO N°13**

**ALIENAZIONE DI VIA BORSELLINO**

**Fg.14 map.527**

## Visura per immobile

**Situazione degli atti informatizzati al 10/06/2016**  
*Stampa effettuata per motivi d'ufficio - non sono consentiti altri usi*

<b>Dati della richiesta</b>	Comune di ROVATO (Codice: H598)
<b>Catasto Terreni</b>	Provincia di BS Foglio: 14 Particella: 527 Sub.:

### Situazione dell'immobile

N.	DATI IDENTIFICATIVI				DATI DI CLASSAMENTO				DATI DERIVANTI DA		
	Foglio	Particella	Sub	Porz	Qualità	Classe	Superficie (m <sup>2</sup> )		Deduz	Reddito	
						ha		are	ca		
1	14	527		-	Seminativo irriguo	01	0	18	60	€ 21,61	€ 20,17
<b>Notifica:</b>		Partita: -									
<b>Annotazioni:</b>		COMPRENDE IL FG. 14 N. 521.524									

### Situazione degli intestati

N.	DATI ANAGRAFICI		CODICE FISCALE	DIRITTI E ONERI REALI
1	COMUNE DI ROVATO con sede a ROVATO (BS)		00450610175	Proprietà 1000/1000
<b>DATI DERIVANTI DA</b>		Frazionamento n. 288259 2/2010 del 16/09/2010 in atti dal 16/09/2010 presentato il 15/09/2010		

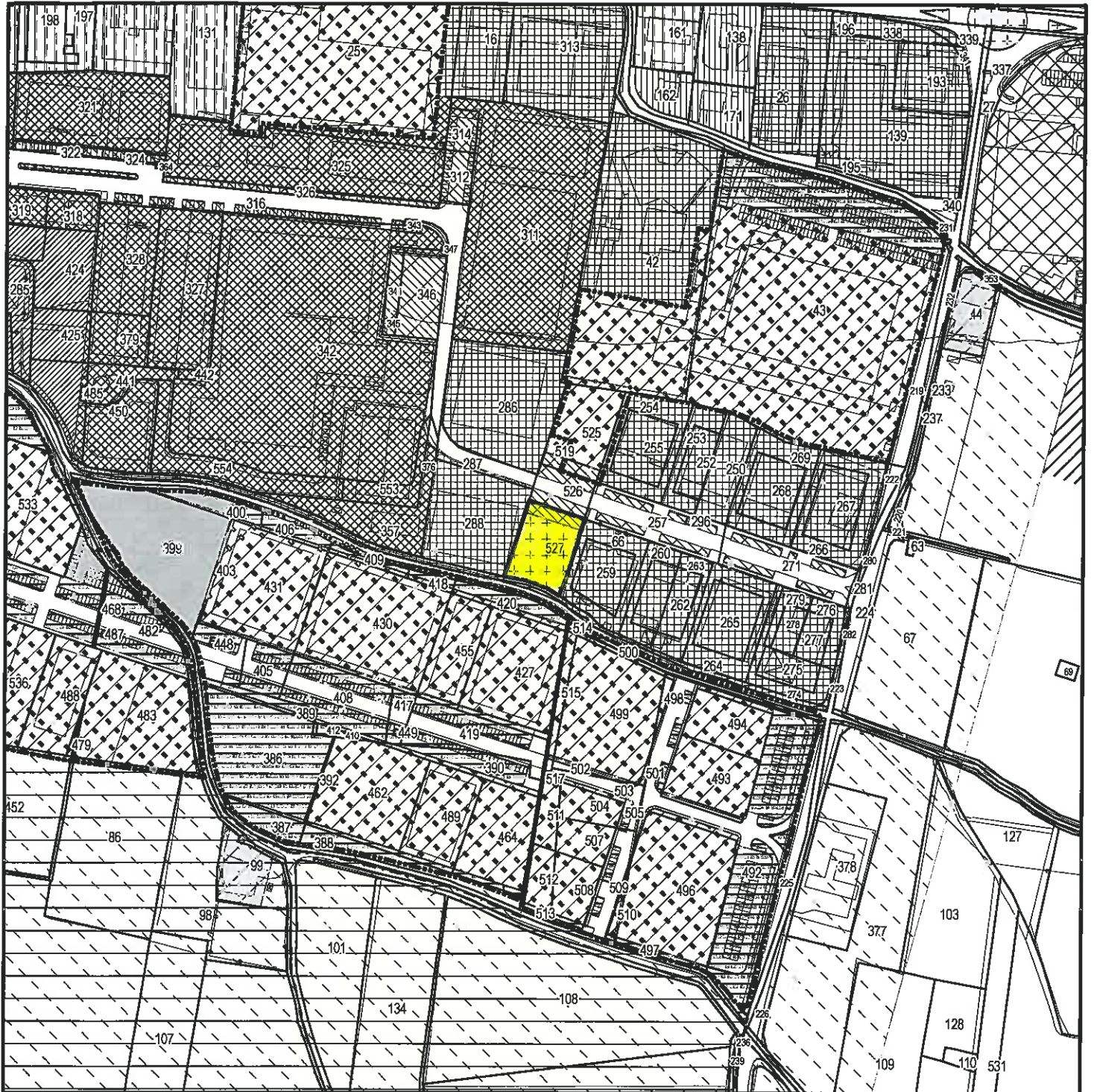

1:3.591

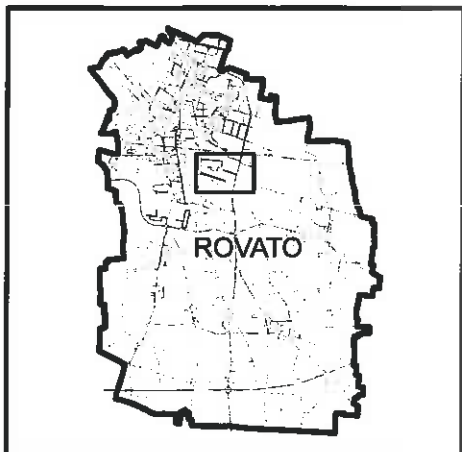

**Legenda**

- Testi particelle
- Particelle
- Aerofotogrammetria

**Strumenti attuativi**

**Definizione**

- AM - Ambiti di mitigazioni e compensazioni amb
- AR - Ambiti di riqualificazione del territorio rurale
- Aree di escavazione in atto o autorizzate
- Permessi di costruire convenzionati
- Piani Attuativi adottati o approvati
- Piani Attuativi di nuova previsione del PGT
- Piani di Recupero adottati o approvati





Città di Rovato  
Provincia di Brescia

# **BANDO DI VENDITA ALL'ASTA AREE DI PROPRIETA' COMUNALE**

**LOTTO N°14**

**ALIENAZIONE AREA VIA SPALENZA**

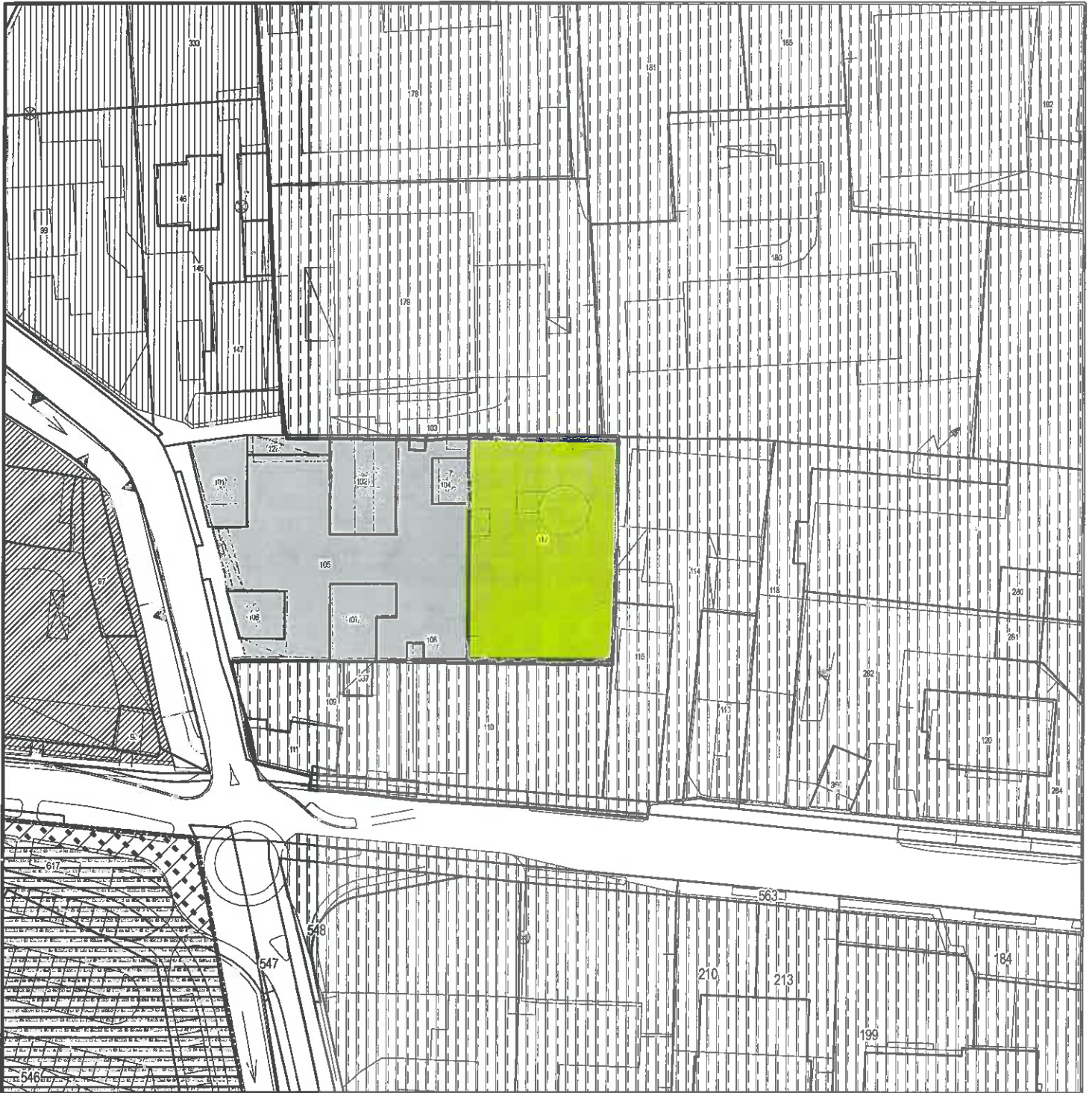

**Fg.8 map.112**

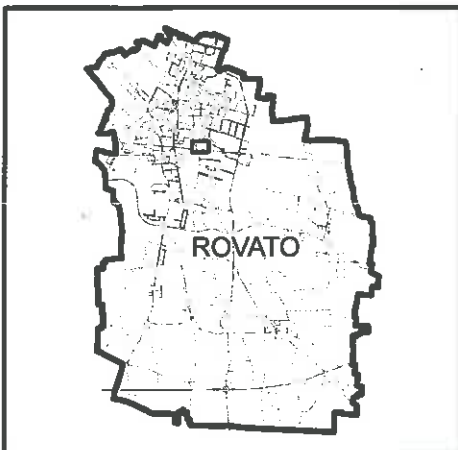

1:1.061









**Legenda**

-  Testi particelle
-  Particelle
-  Aerofotogrammetria

**Strumenti attuativi**

**Definizione**

-  AM - Ambiti di mitigazioni e compensazioni amb
-  AR - Ambiti di riqualificazione del territorio rurale
-  Aree di escavazione in atto o autorizzate
-  Permessi di costruire convenzionati
-  Piani Attuativi adottati o approvati
-  Piani Attuativi di nuova previsione del PGT
-  Piani di Recupero adottati o approvati

## Visura per immobile

**Situazione degli atti informatizzati al 10/06/2016**  
*Stampa effettuata per motivi d'ufficio - non sono consentiti altri usi*

<b>Dati della richiesta</b>	Comune di ROVATO (Codice: H598)
<b>Catasto Terreni</b>	Provincia di BS Foglio: 8 Particella: 112 Sub.:

**Situazione dell'immobile**

N.	DATI IDENTIFICATIVI		DATI DI CLASSAMENTO							DATI DERIVANTI DA						
			Foglio	Particella	Sub	Porz	Qualità	Classe	Superficie (m <sup>2</sup> )		Deduz	Reddito				
										ha	are	ca		Dominicale	Agrario	
1	8	112		-	Seminativo irriguo	01	0	11	70	11A	€ 10,27	€ 12,69				Impianto in atti dal 27/05/1972
<b>Notifica:</b>											Partita:		741			
<b>Annotazioni:</b>																

**Situazione degli intestati**

N.	DATI ANAGRAFICI	CODICE FISCALE	DIRITTI E ONERI REALI
1	COMUNE DI ROVATO	-	Proprietà 1000/1000
<b>DATI DERIVANTI DA</b>		Impianto in atti dal 27/05/1972	



Città di Rovato  
Provincia di Brescia

# **BANDO DI VENDITA ALL'ASTA AREE DI PROPRIETA' COMUNALE**

**LOTTO N°15**

**ALIENAZIONE AREA VIA CANTINE**

**Fg.4 map.154**

Foglio 4 MAPPA 154

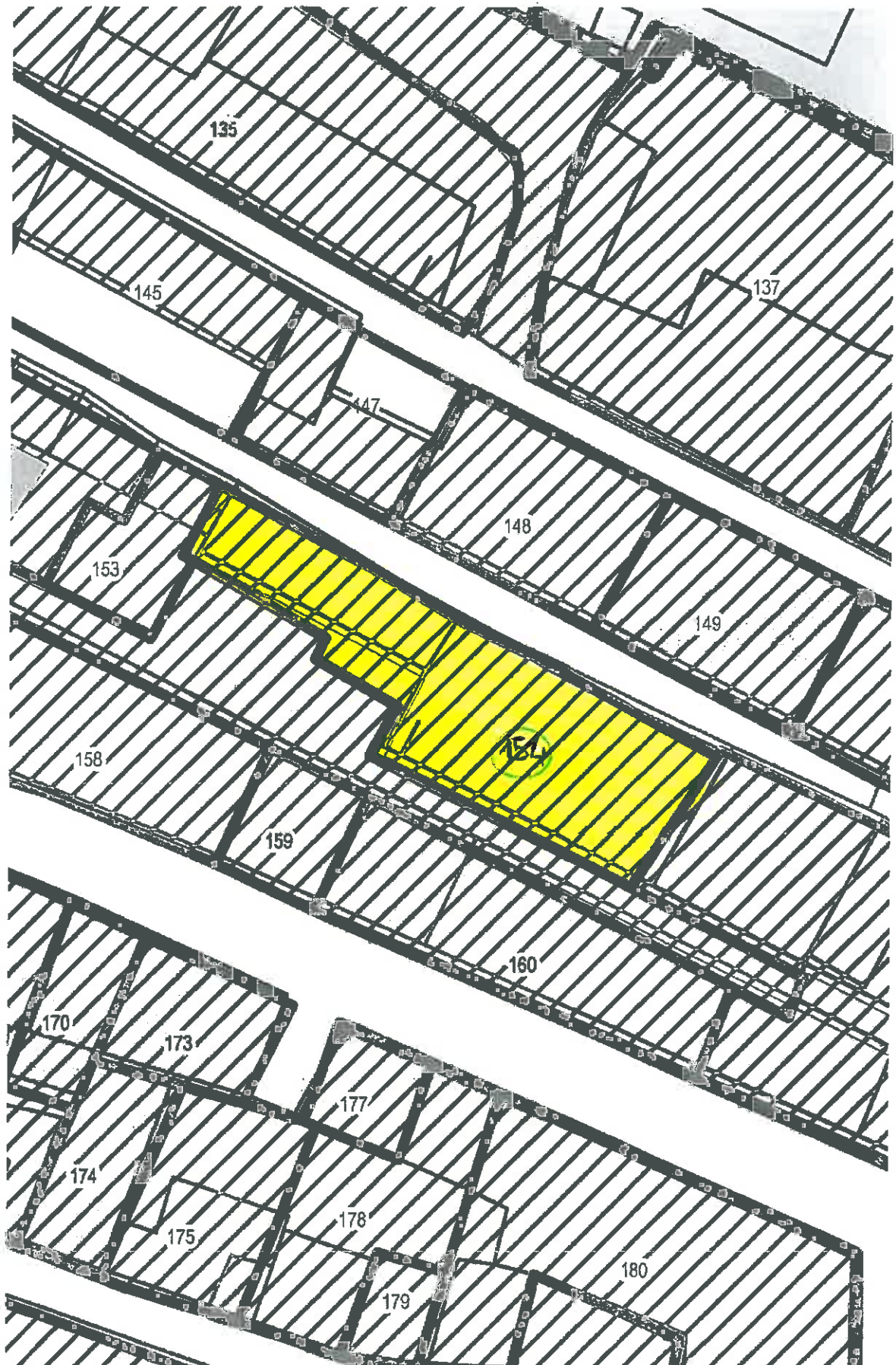

## Visura per immobile

**Situazione degli atti informatizzati al 10/06/2016**

*Stampa effettuata per motivi d'ufficio - non sono consentiti altri usi*

<b>Dati della richiesta</b>	Comune di ROVATO (Codice: H598)
<b>Catasto Terreni</b>	Provincia di BS Foglio: 4 Particella: 154 Sub.:

### Situazione dell'immobile

N.	DATI IDENTIFICATIVI		DATI DI CLASSAMENTO						DATI DERIVANTI DA					
			Foglio	Particella	Sub	Porz	Qualità	Classe		Superficie (m <sup>2</sup> )		Deduz	Reddito	
ha	are	ca							Dominicale	Agrario				
1	4	154	-	Incolto produttivo	00	0	3	40	-	-	-	-	-	Impianto in atti dal 27/05/1972
<b>Notifica:</b>				Partita:		741								
<b>Annotazioni:</b>														

### Situazione degli intestati



N.	DATI ANAGRAFICI	CODICE FISCALE	DIRITTI E ONERI REALI
1	COMUNE DI ROVATO	-	Proprietà 1000/1000
<b>DATI DERIVANTI DA</b>		Impianto in atti dal 27/05/1972	

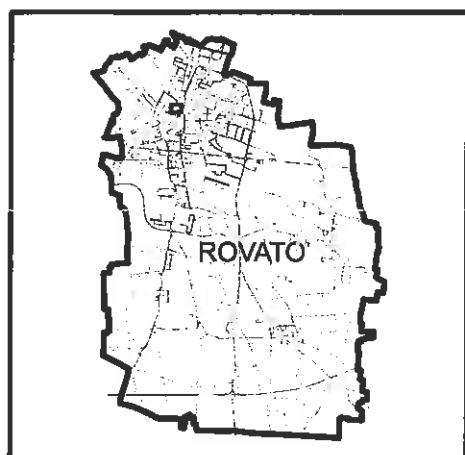

1:700









### Legenda

-  Testi particelle
-  Particelle
-  Aerofotogrammetria

### Strumenti attuativi

#### Definizione

-  AM - Ambiti di mitigazioni e compensazioni amb
-  AR - Ambiti di riqualificazione del territorio rurale
-  Aree di escavazione in atto o autorizzate
-  Permessi di costruire convenzionati
-  Piani Attuativi adottati o approvati
-  Piani Attuativi di nuova previsione del PGT
-  Piani di Recupero adottati o approvati