

**ESTRATTO P.G.T.**

# 1:2000

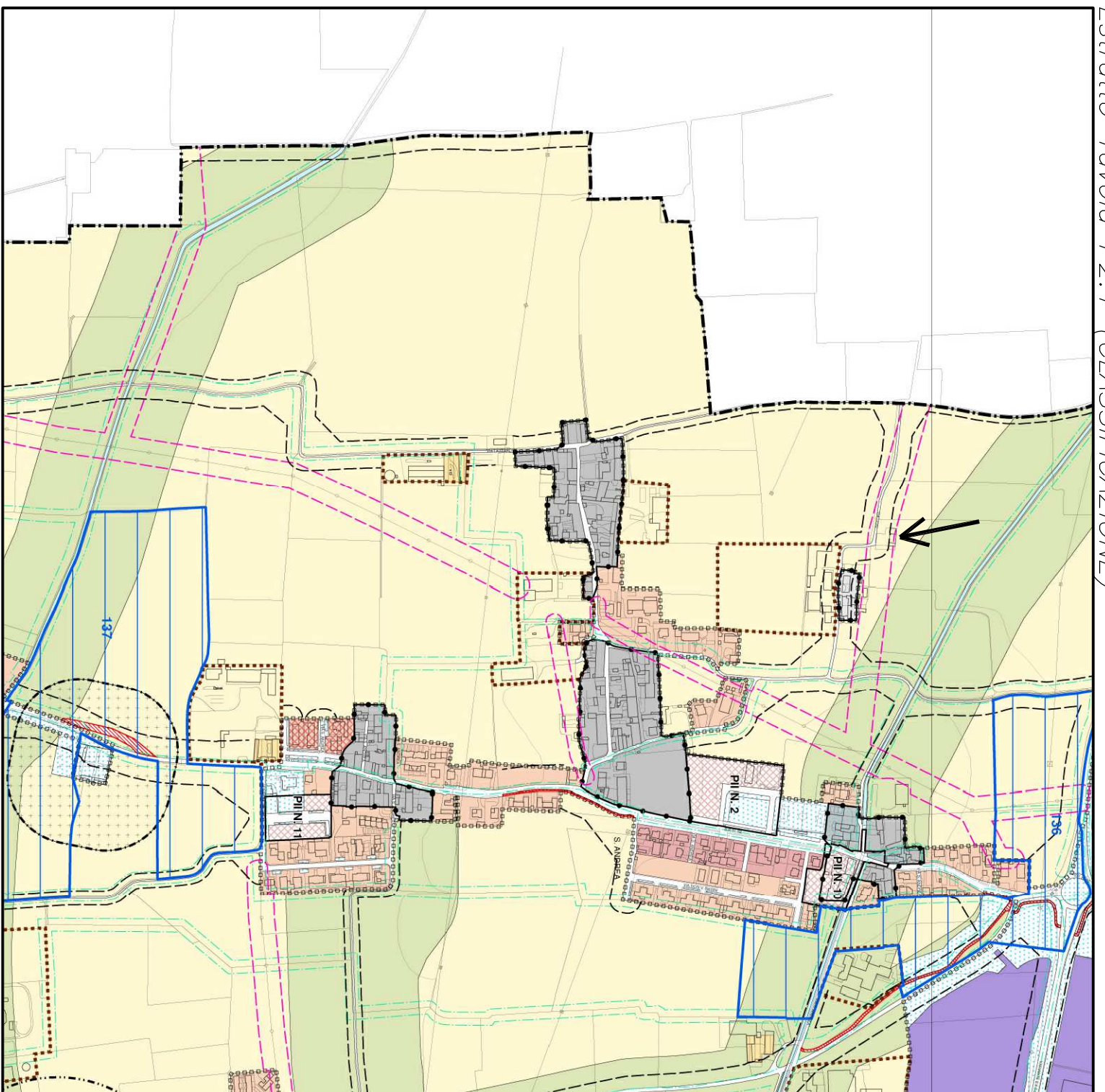
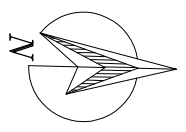

Estratto Tavola P2.1 (CLASSIFICAZIONE)

**PLANIMETRIA GENERALE**

# 1:500

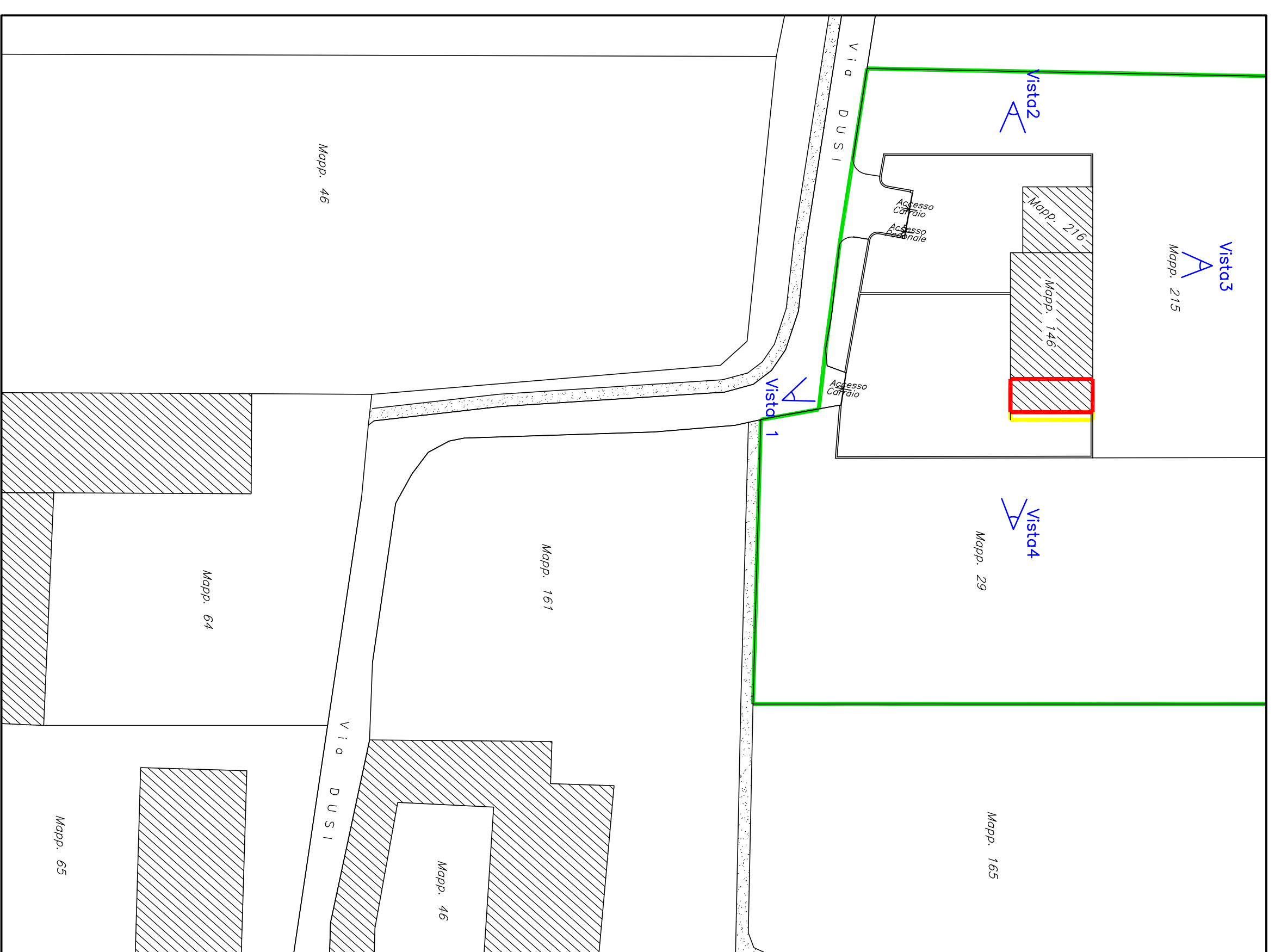
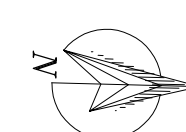

**ESTRATTO P.G.T.**

# 1:5000

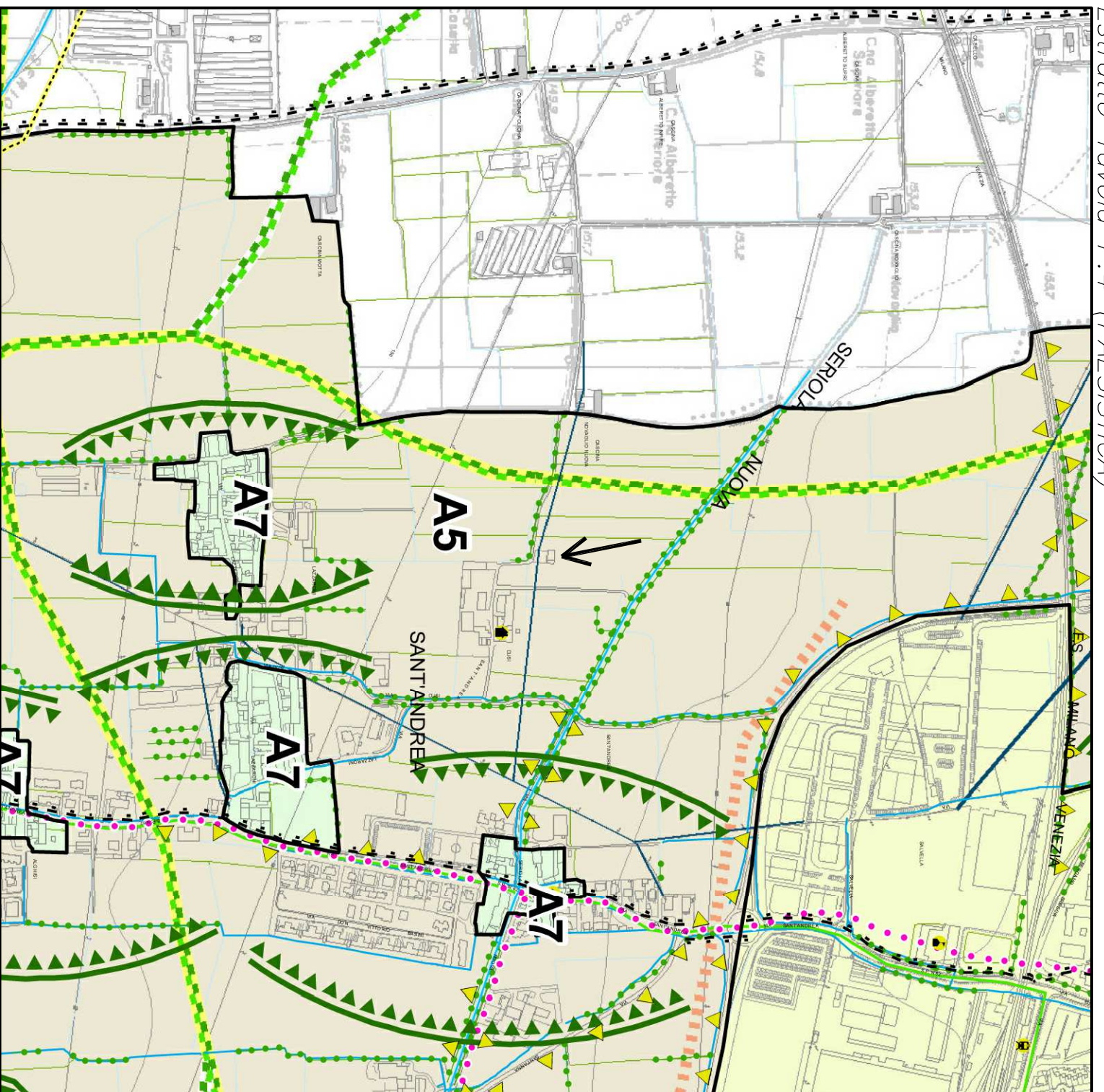
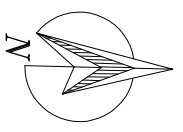

Estratto Tavola P.4 (PAESISTICA)

- Proprietà della committenza
- Oggetto di costruzione
- Oggetto di demolizione

*Per le Viste fare riferimento al Rilievo Fotografico allegato.*

**ESTRATTO MAPPA**

# 1:2000

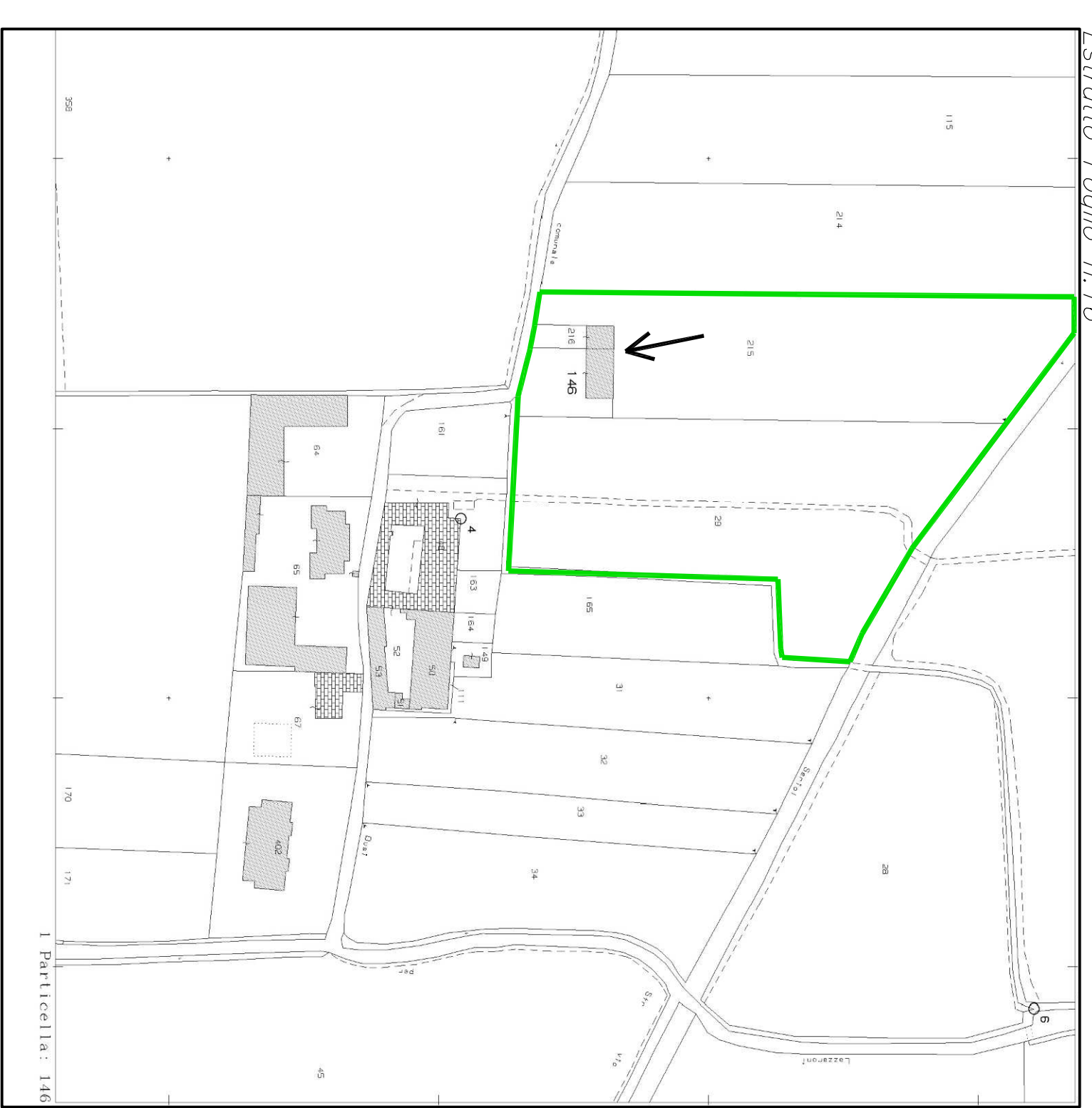
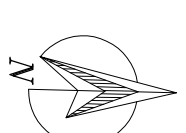

Estratto Foglio n.16

Progettista

La committenza

**QRL** srl

QRL PROGETTAZIONI & COSTRUZIONI srl  
36010 VIGEVANO (VI) - VIA S. GIUSEPPE, 10  
Tel. e Fax 0445/724083 - email: qrl@qrl.it  
C.F. e P.IVA n. 02355509388 - P.IVA 0445093027

1.0

Comitatario:  
INVERARDI ANGIOLINO, INVERARDI SIMONE, CAZZAGO MARTINA

Intervento:  
PIANO DI RECUPERO "INVERARDI"

Utilizzazione:  
ROVATO (BS), VIA DUSI N. 10

Contenuto delle tavole:  
ESTRATTI - PLANIMETRIA

-Estratti P.G.T.;  
-Estratto Mappa;  
-Planimetria.

Autore:  
Architettonico  
Scala:  
Varie  
Data:  
Settembre 2019  
File (dwg):  
IST-1-Inverardi  
Tecnico incaricato:  
Ing. Gabriele Quani

Questo disegno è protetto dalle leggi sul diritto di autore. Non potrà essere copiato, riprodotto o comunicato ad altre persone o altre società senza autorizzazione.