

SEZIONE B-B
Stato approvato ricostruito P.d.C. 428/2007 prot. n. 38590 del 14/12/07 e successive varianti

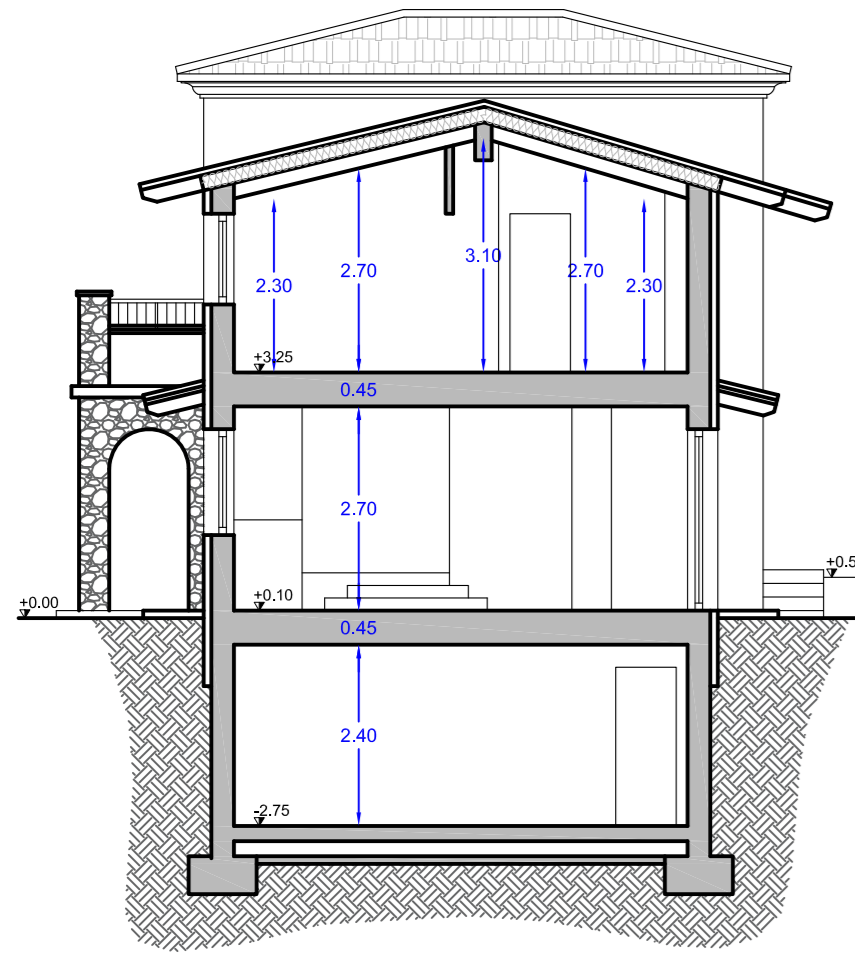

SEZIONE B-B
Stato di Fatto/Realizzato

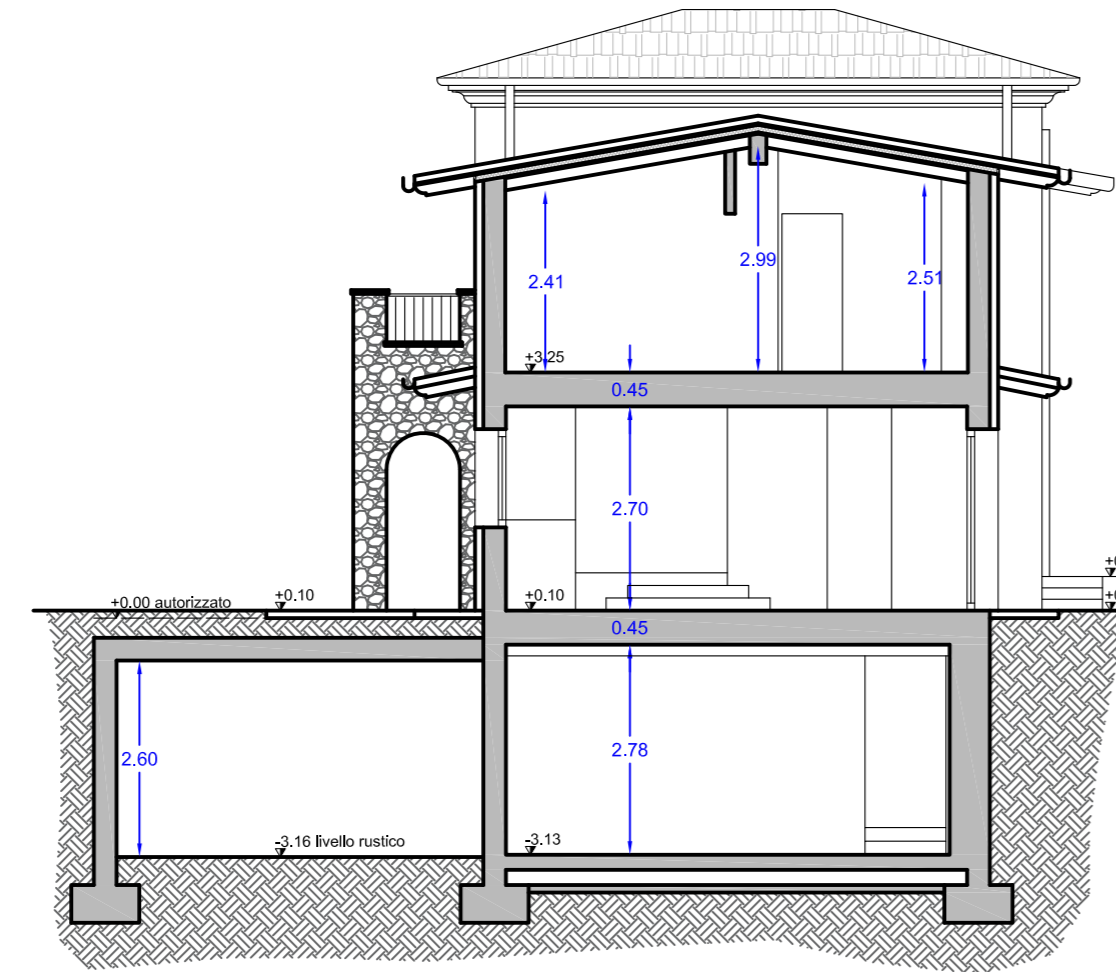

SEZIONE B-B
Progetto

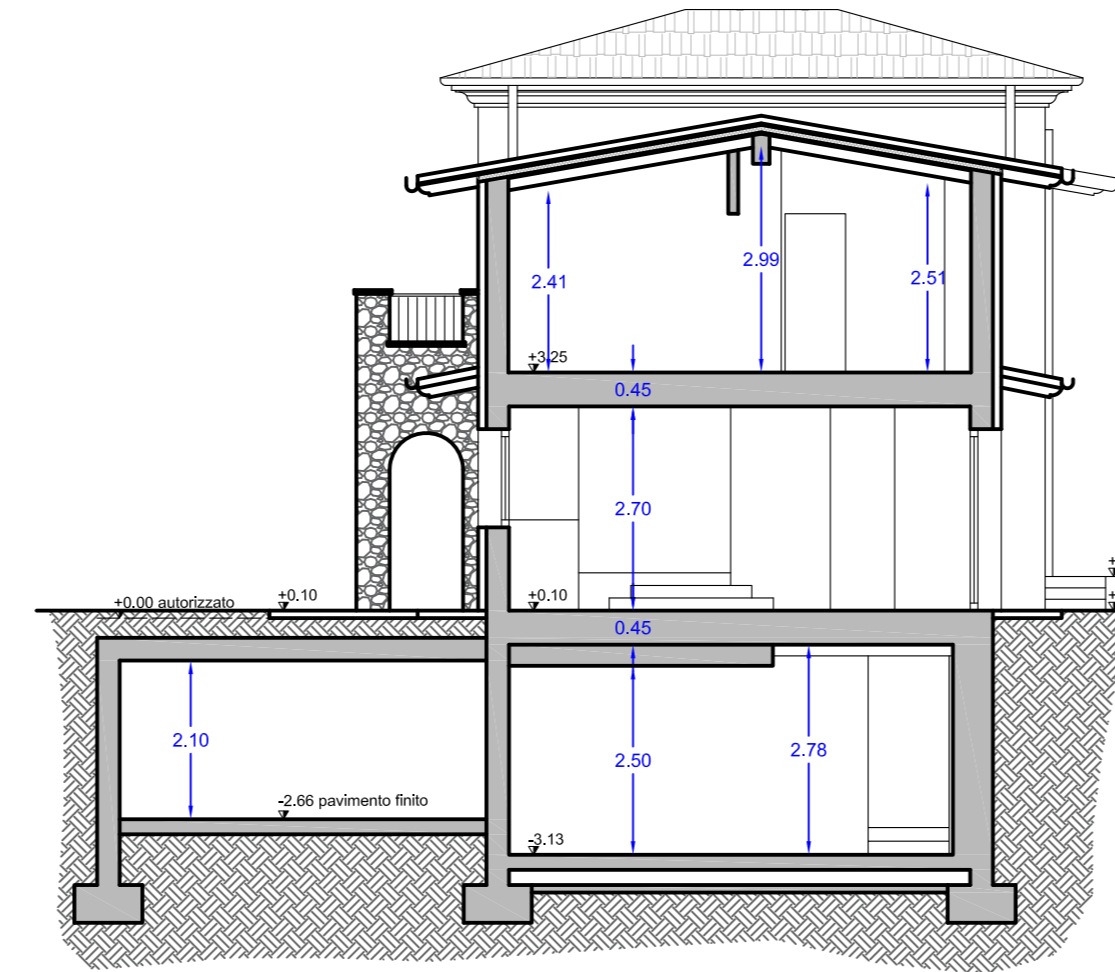

SEZIONE B-B
Stato comparativo

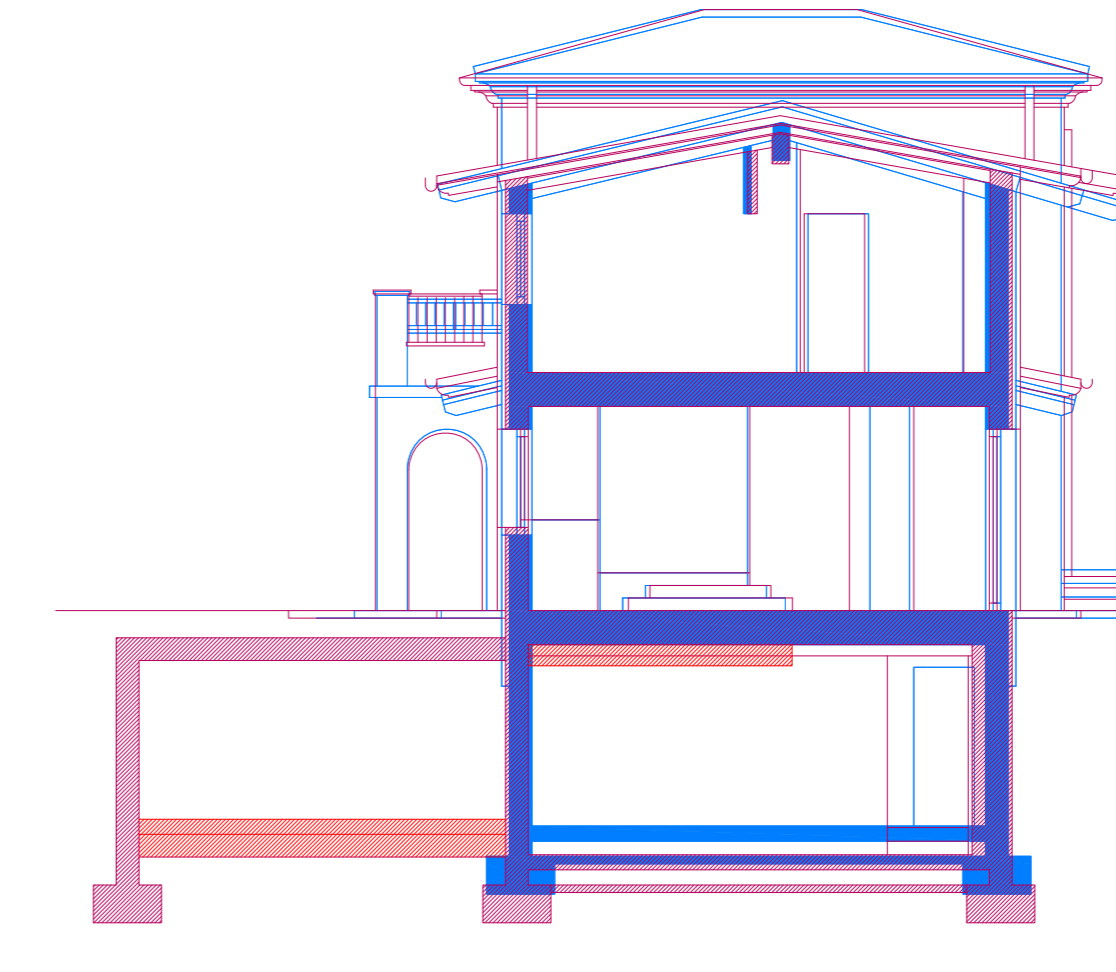

PROSPETTO EST
Stato approvato ricostruito P.d.C. 428/2007 prot. n. 38590 del 14/12/07 e successive varianti

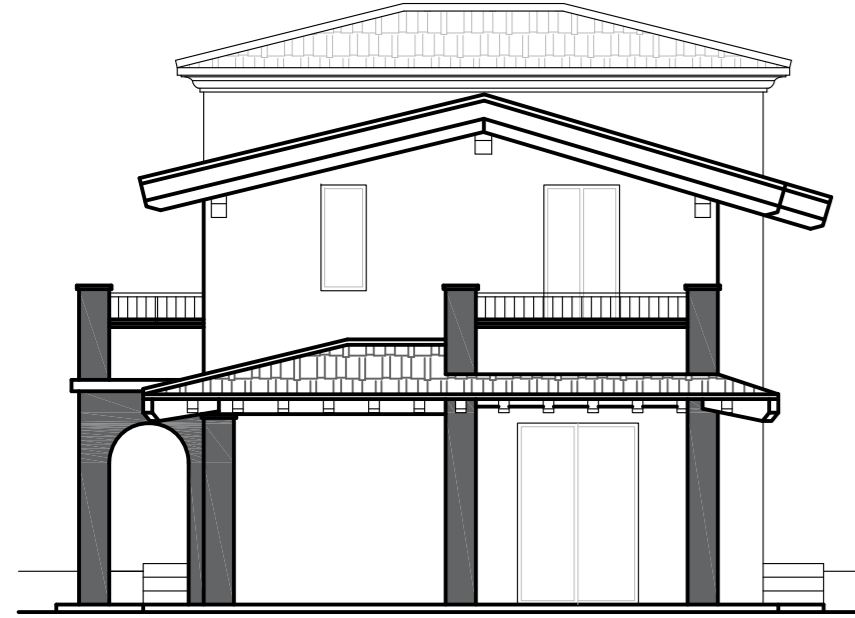

PROSPETTO EST
Stato di Fatto/Realizzato



PROSPETTO EST
Progetto



PROSPETTO EST
Stato comparativo

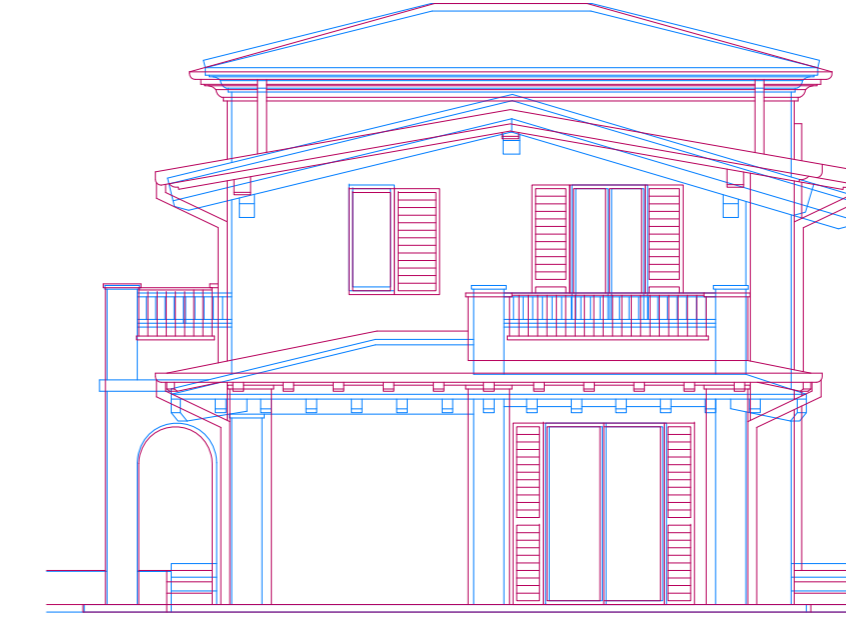

PROSPETTO OVEST
Stato approvato ricostruito P.d.C. 428/2007 prot. n. 38590 del 14/12/07 e successive varianti

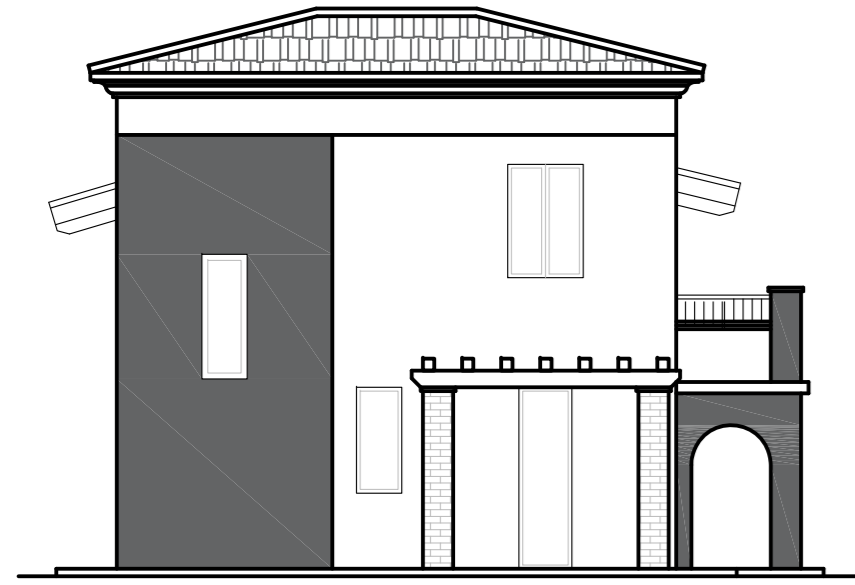

PROSPETTO OVEST
Stato di Fatto/Realizzato

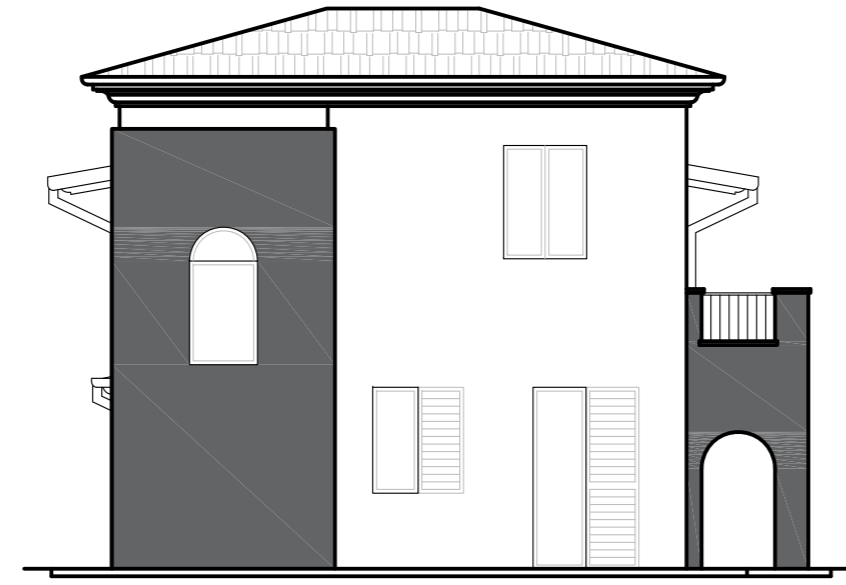

PROSPETTO OVEST
Progetto

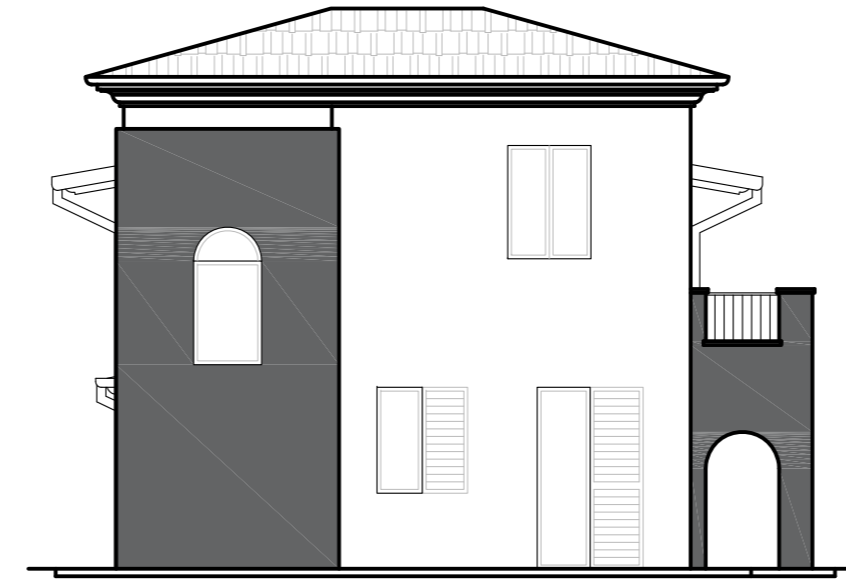

PROSPETTO OVEST
Stato comparativo

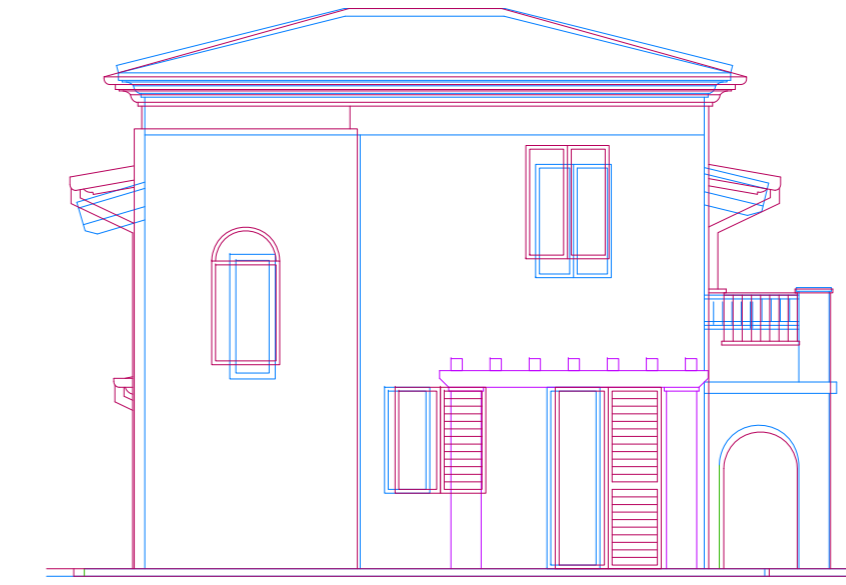

PROSPETTO NORD
Stato approvato ricostruito P.d.C. 428/2007 prot. n. 38590 del 14/12/07 e successive varianti

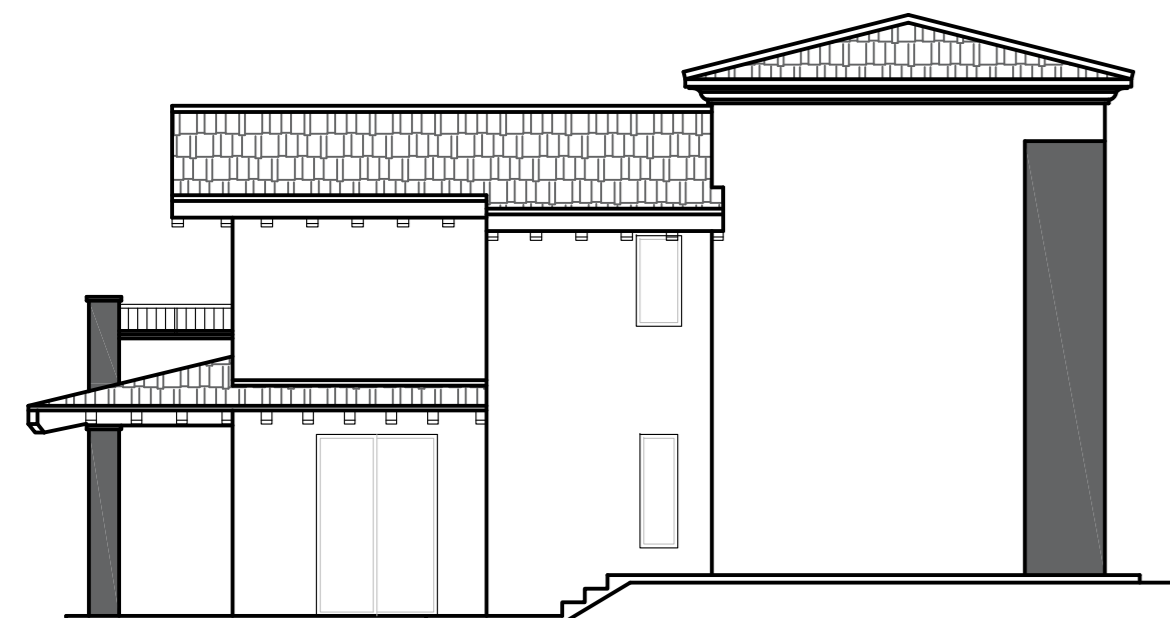

PROSPETTO NORD
Stato di Fatto/Realizzato

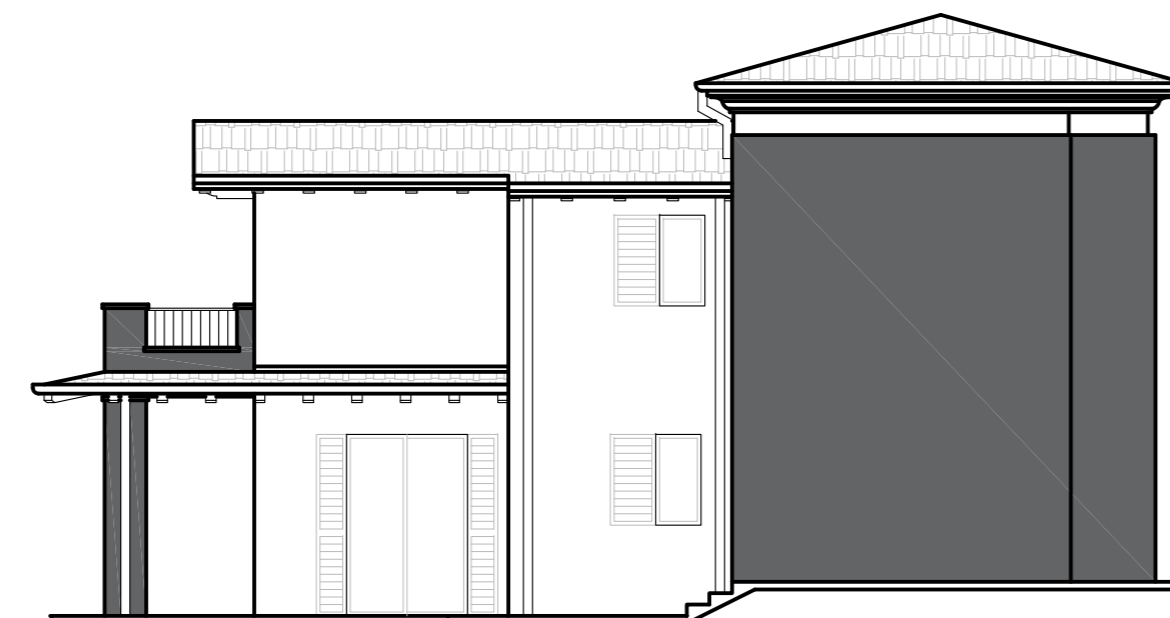

PROSPETTO NORD
Progetto

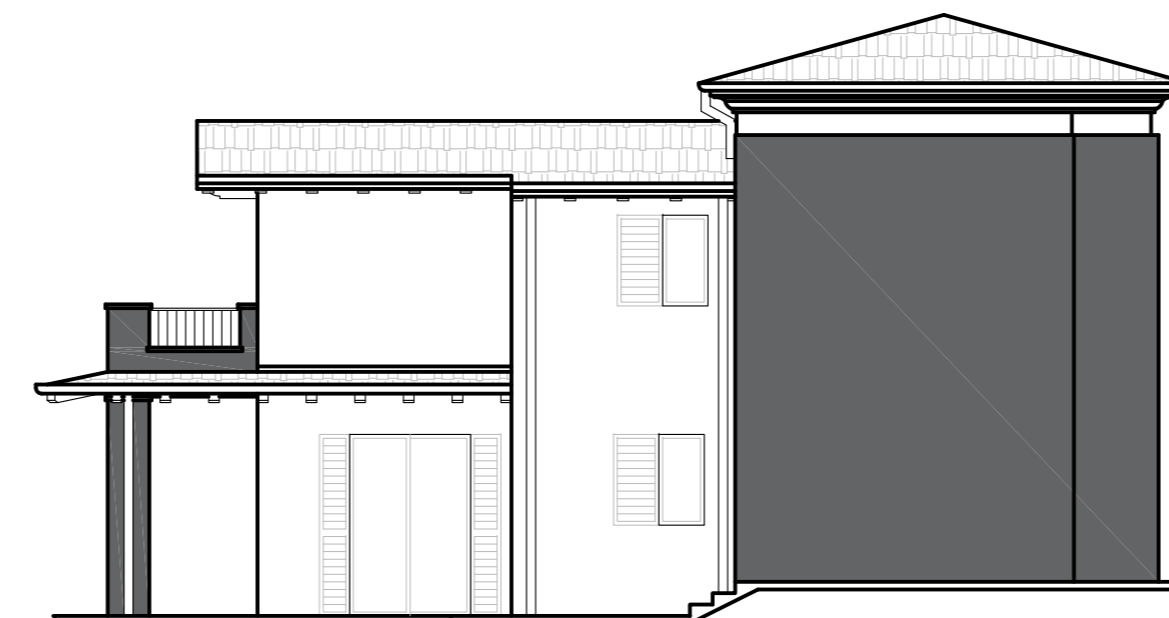

PROSPETTO NORD
Stato comparativo

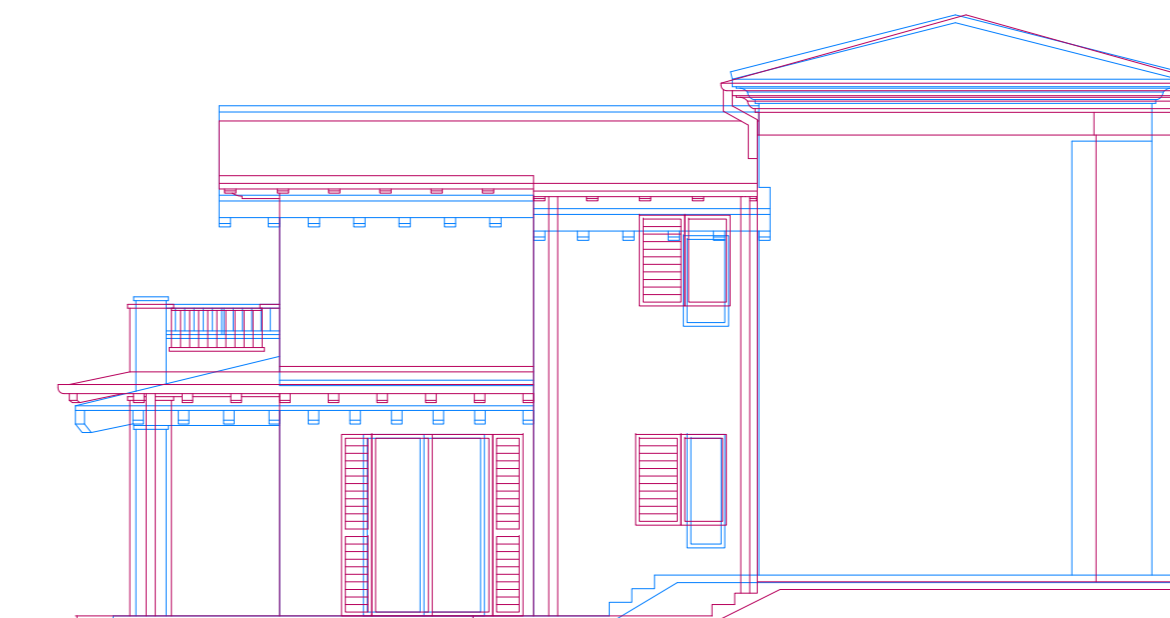

PROSPETTO SUD
Stato approvato ricostruito P.d.C. 428/2007 prot. n. 38590 del 14/12/07 e successive varianti

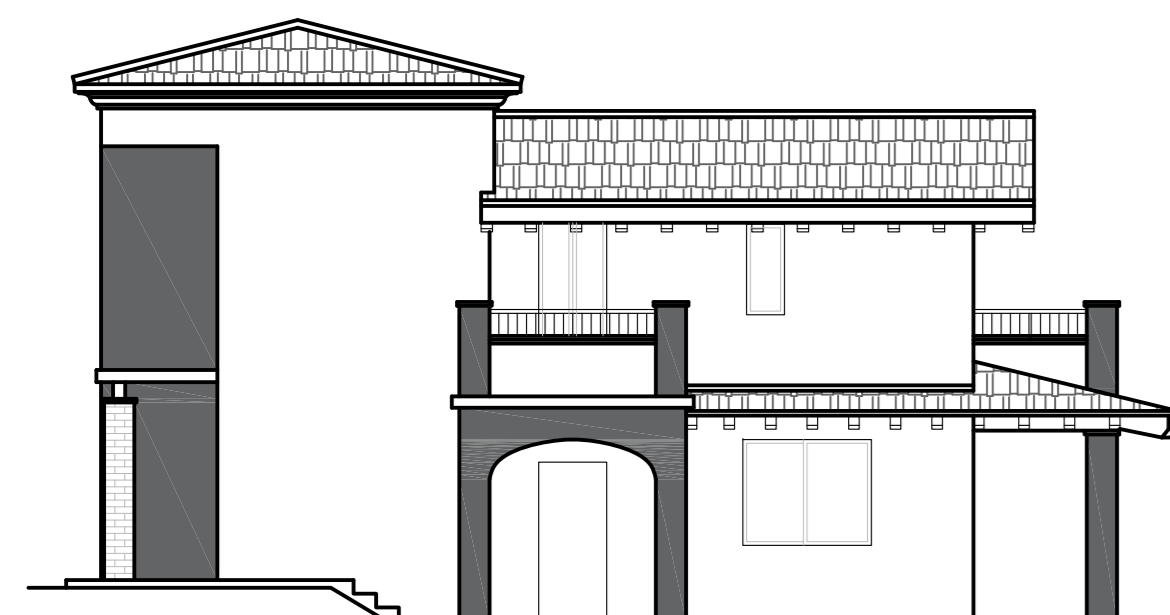

PROSPETTO SUD
Stato di Fatto/Realizzato

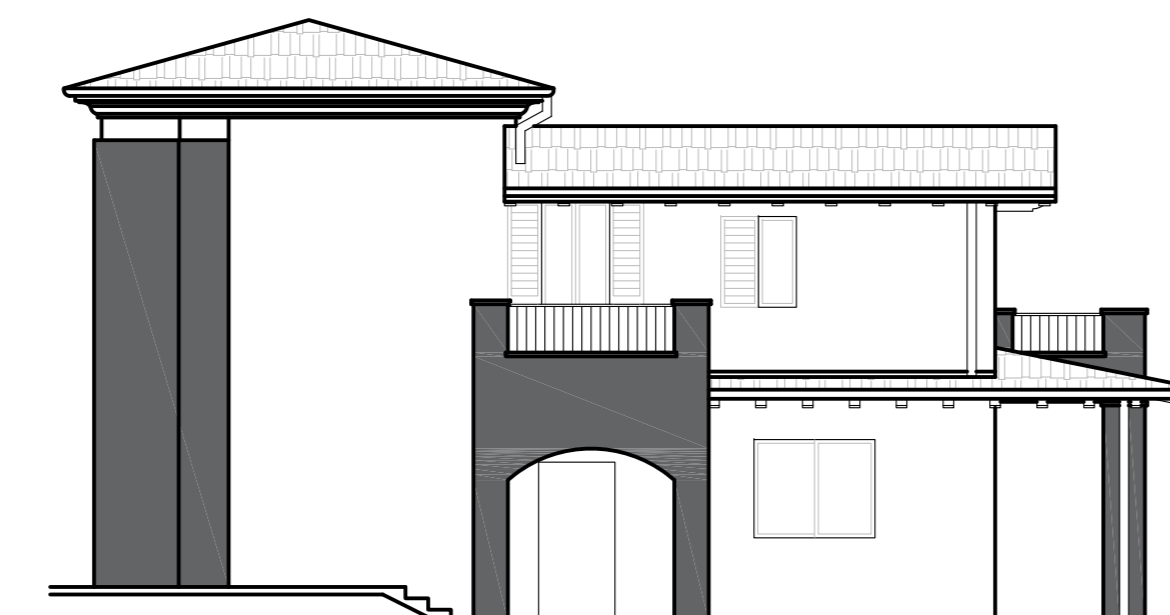

PROSPETTO SUD
Progetto

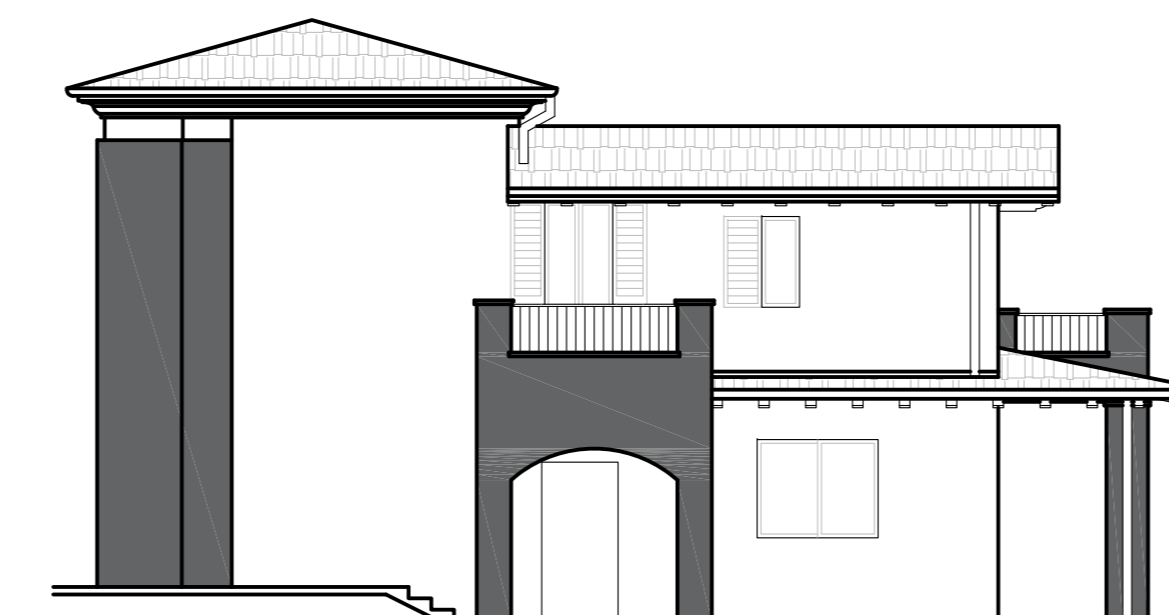

PROSPETTO SUD
Stato comparativo

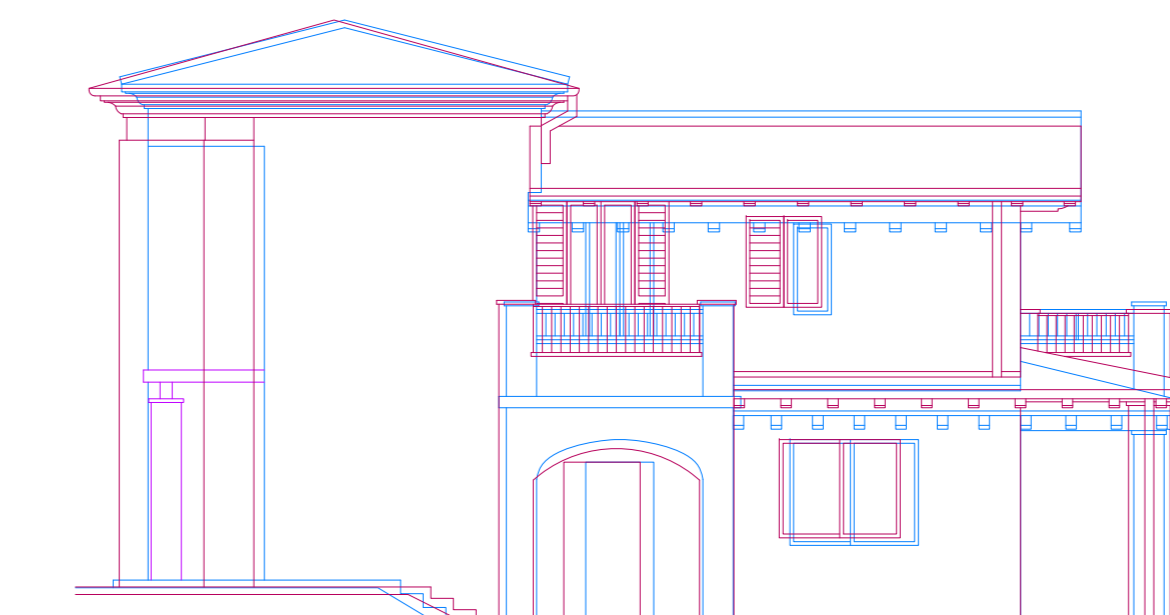

LEGENDA:
 STATO RICOSTRUITO DALLE PRATICHE COMUNALI ED AUTORIZZATO

STATO RICOSTRUITO DALLE PRATICHE COMUNALI NON REALIZZATO

STATO RILEVATO DA SANARE

NUOVE OPERE DA REALIZZARE

NUOVE DEMOLIZIONI DA REALIZZARE

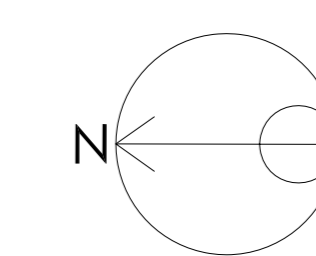

comune di ROVATO - frazione di S. ANDREA
 provincia di BRESCIA

progetto:
SCIA in SANATORIA
 per opere realizzate in difformità al P.d.C. 428/2007
 prot. n. 38590 del 14/12/07 e successive varianti
 su immobile residenziale ubicato
 in Carlo Colodi n. 23

committente:
 SINSICALCHI GRAZIA
 c.f.: 59482745468379

PROSPETTI E SEZIONE
 STATO APPROVATO
 STATO DI FATTO
 STATO DI PROGETTO
 STATO DI COMPARAZIONE

02
 scala: 1:100

il tecnico
 arch. Emiliano Bolla

il committente
 Sinscalchi Grazia

ARCH
emis
 Studio di Architettura Archemis
 studioarchemis@gmail.com
 +39 030 7450499
 via Lazzarotto 44
 Airo (Bs)

commissio rev. 45 data 01 20