

STATO DI RAFFRONTO

PIANTA PIANO TERRA OGGETTO DI INTERVENTO

SCALA 1/1000

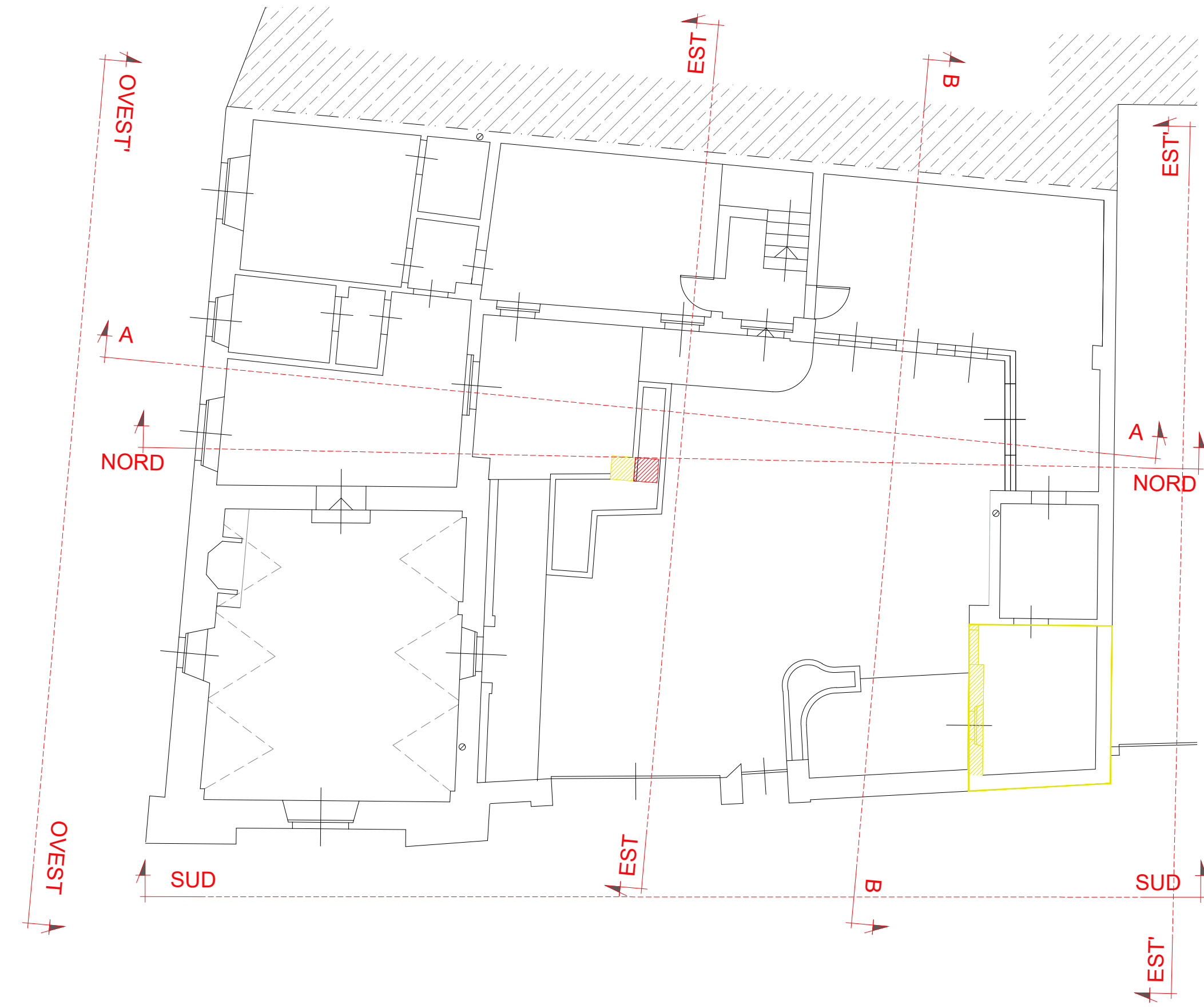

PIANTA PIANO PRIMO OGGETTO DI INTERVENTO

SCALA 1/1000

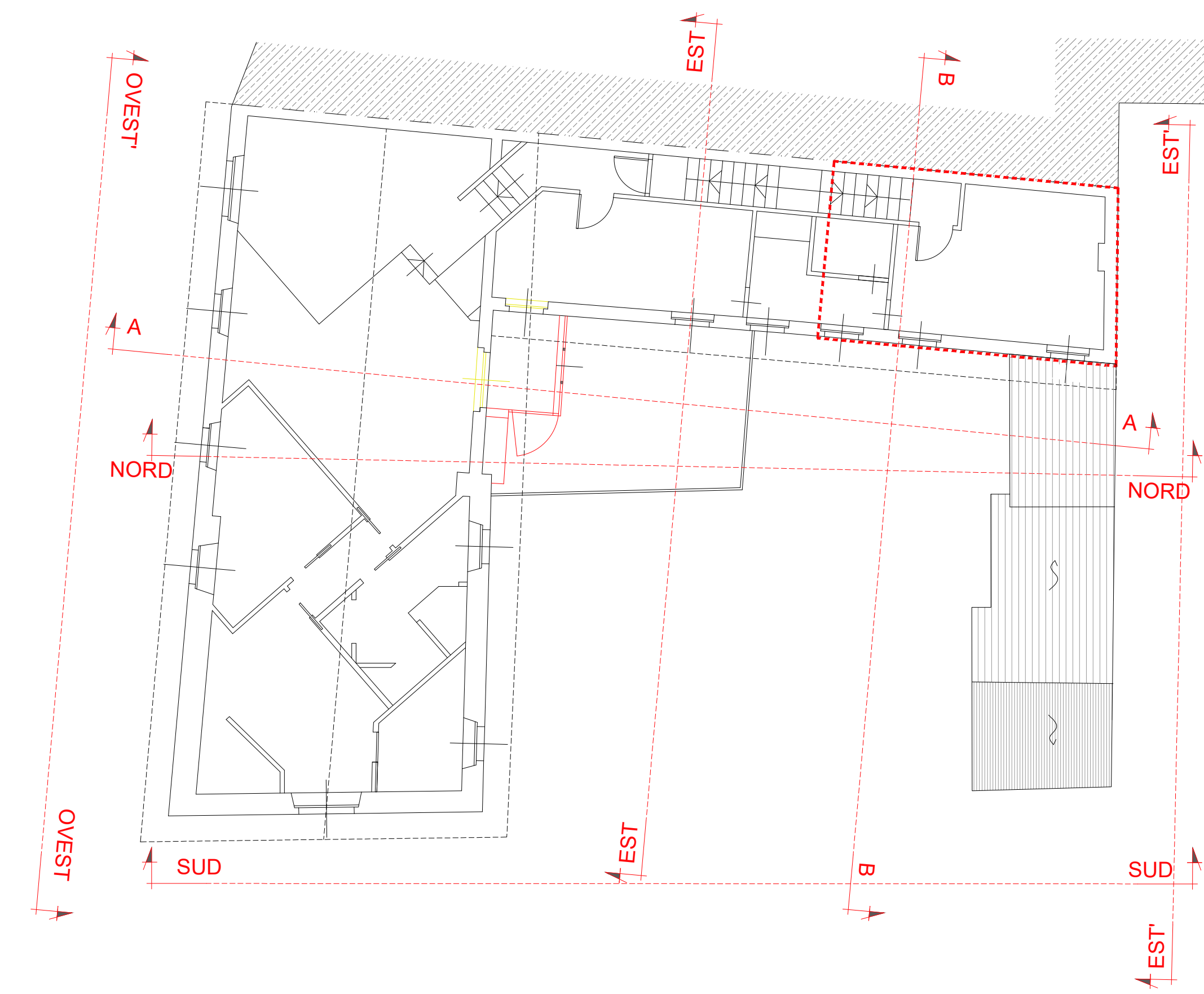

PIANTA DELLE COPERTURE

SCALA 1/1000

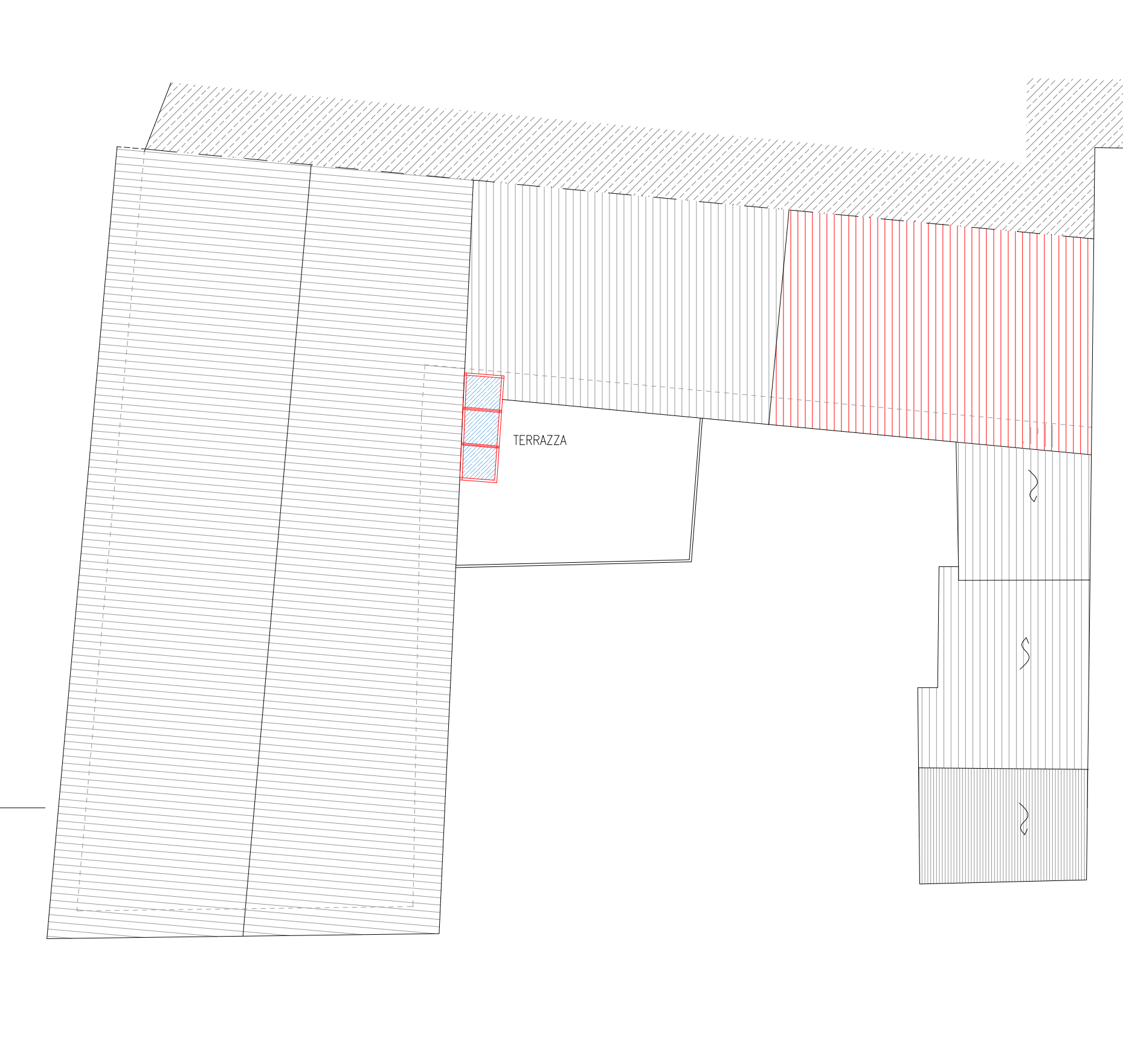

SEZIONE A-A

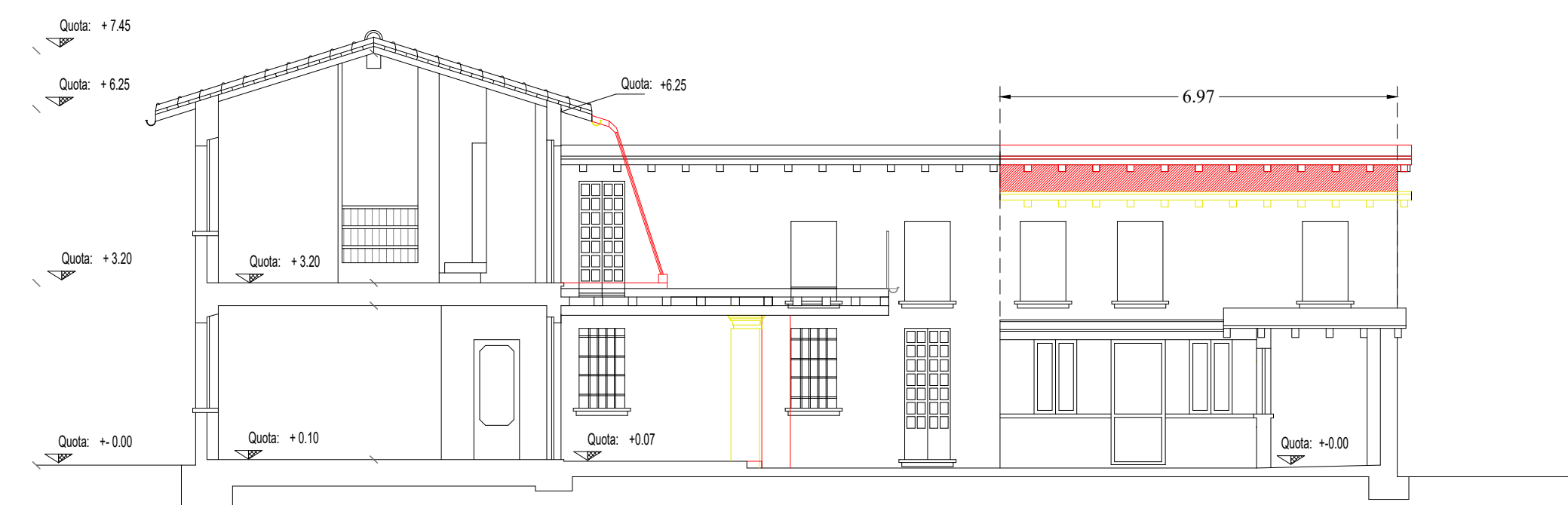

SEZIONE B-B

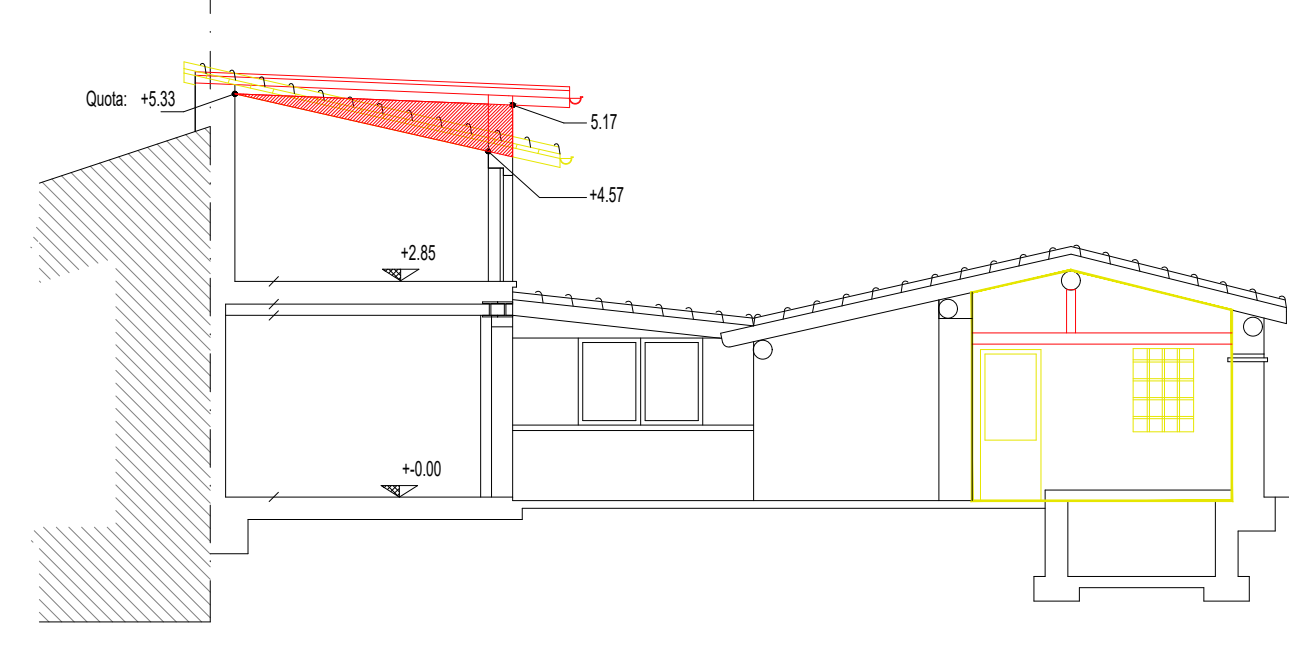

LEGENDA

- DEMOLIZIONI
- NUOVA COSTRUZIONE

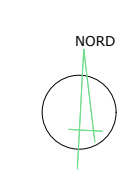

SEZIONE C-C E PROSPETTO EST INTERNO AL CORTILE



PROSPETTO NORD INTERNO CORTILE



PROSPETTO EST'

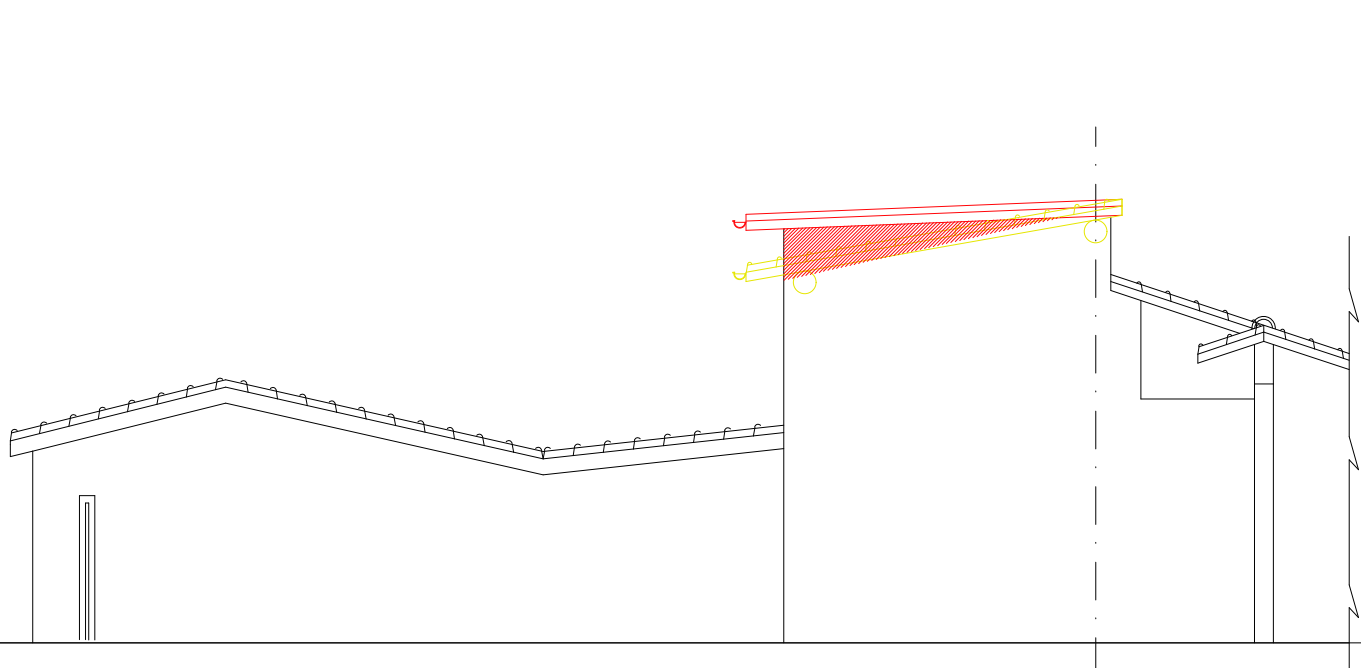

PROSPETTO SUD

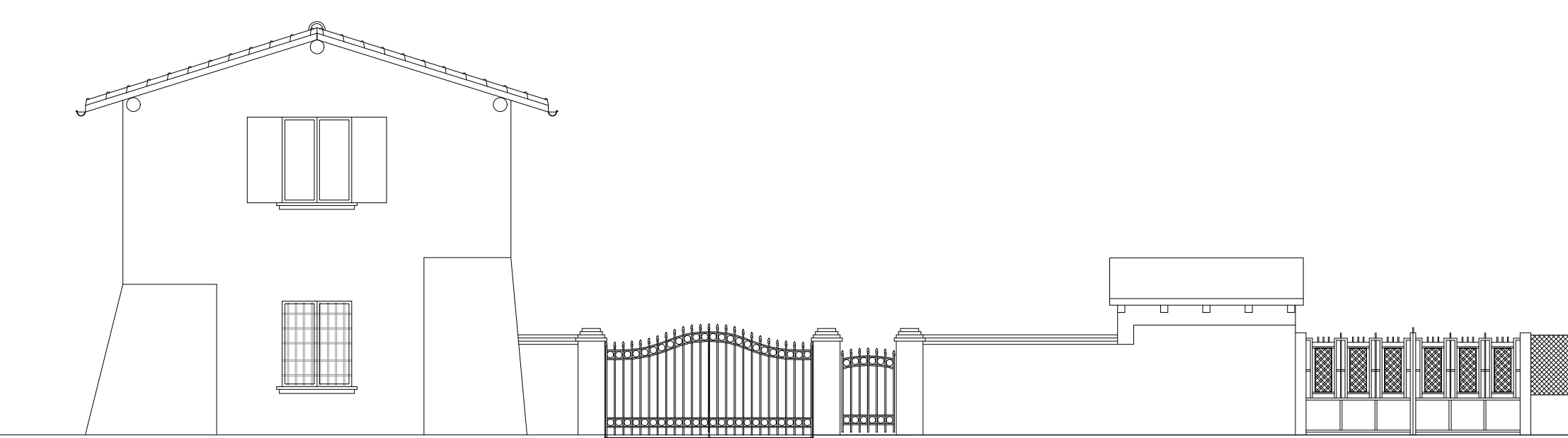

PROSPETTO OVEST

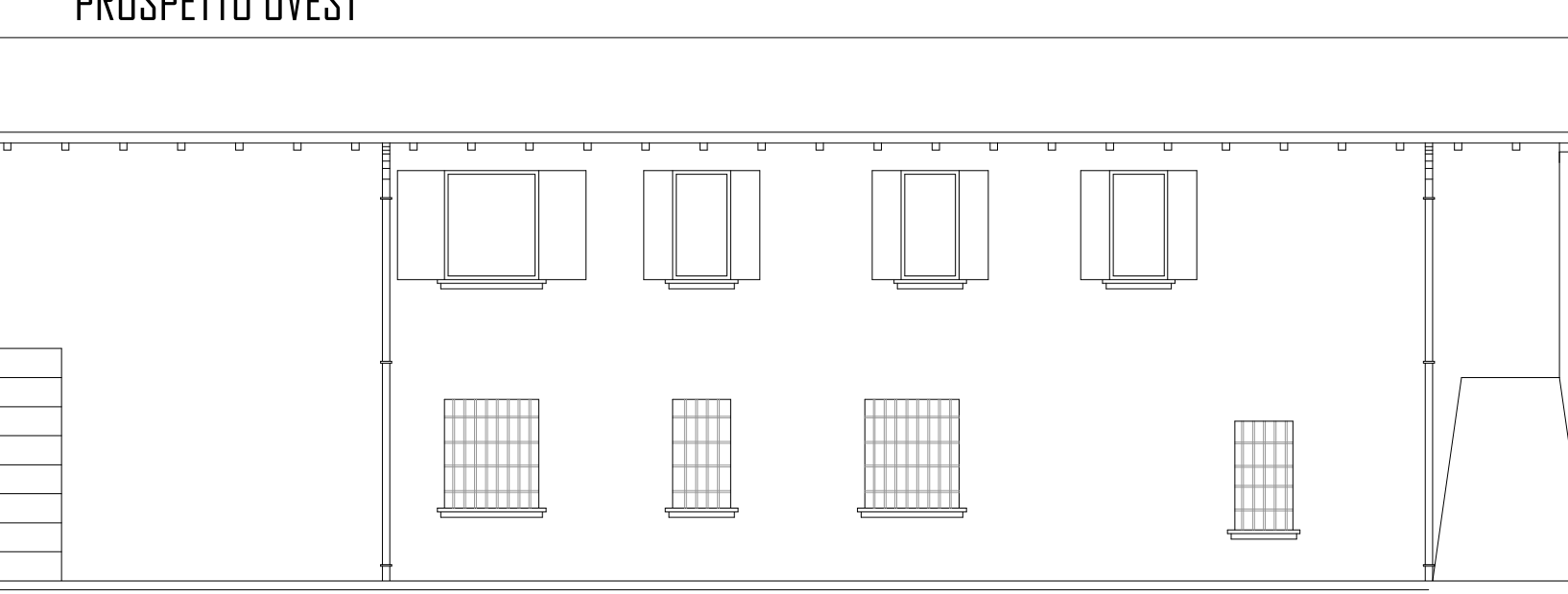

Architetto Nadia Andreis
 VIA FOSSATO, 16 25038 ROVATO (BS)
 Cel. 333-3728233
 e-mail nadia.andreis@libero.it
 nadia.andreis@archiworldpec.it

Comune: **ROVATO**
 PROVINCIA DI BRESCIA

Concessionari: **VERMI ALESSIO**
 C.F.: VRM LSS 79128 B1570
 VIA FOSSATO 16
 ROVATO (BS)

Progetto: **PERMESSO DI COSTRUIRE
 IN SANATORIA**

abitazione unifamiliare
 sita in via Fossato n.16
 Rovato (BS)
 Mappale n.388 Foglio33 sub.4
 e Mappale n.387
 ZONA B2

STATO DI RAFFRONTO

Scala: 1/100
 Data: Settembre 2020
 Aggiornate:
 Aggiornate:

2. NADIA A. ANDREIS / ARCHITETTURA - 2020 - 1/1000 - STATO DI RAFFRONTO - 4/10