

COMUNE DI ROVATO **PROVINCIA DI BRESCIA**
REGOLARIZZAZIONE DI CIVILE ABITAZIONE
SANATORIA PER OPERE ESTERNE GIA' REALIZZATE
E CORRETTIVA RAPPRESENTAZIONE LOCALI INTERNI
 Via C. Beadini n. 11

AUTORIZZATO
PLANIMETRIA PIANO TERRA E PIANO PRIMO
SEZIONE A-A
PROSPETTO SUD/EST

TAVOLA 2 **SCALA 1:100** **Data: settembre 2021**

GEOMETRA MARCO LEONARDO BOSCONI
 STUDIO TECNICO PROGETTO - COLLETO BRESCIA, 5562
 VIA CANALE, 104/1 - 25049 GRENNOLO (BS)
 C.F. 98066252516 - P.IVA 02762210967
 C.E. 34654102941 - email: marco@bosconiprogetti.it
 www.studiobosconiprogetti.it

LA COMMITTENZA **IL PROGETTISTA**

Planimetria generale piano terra

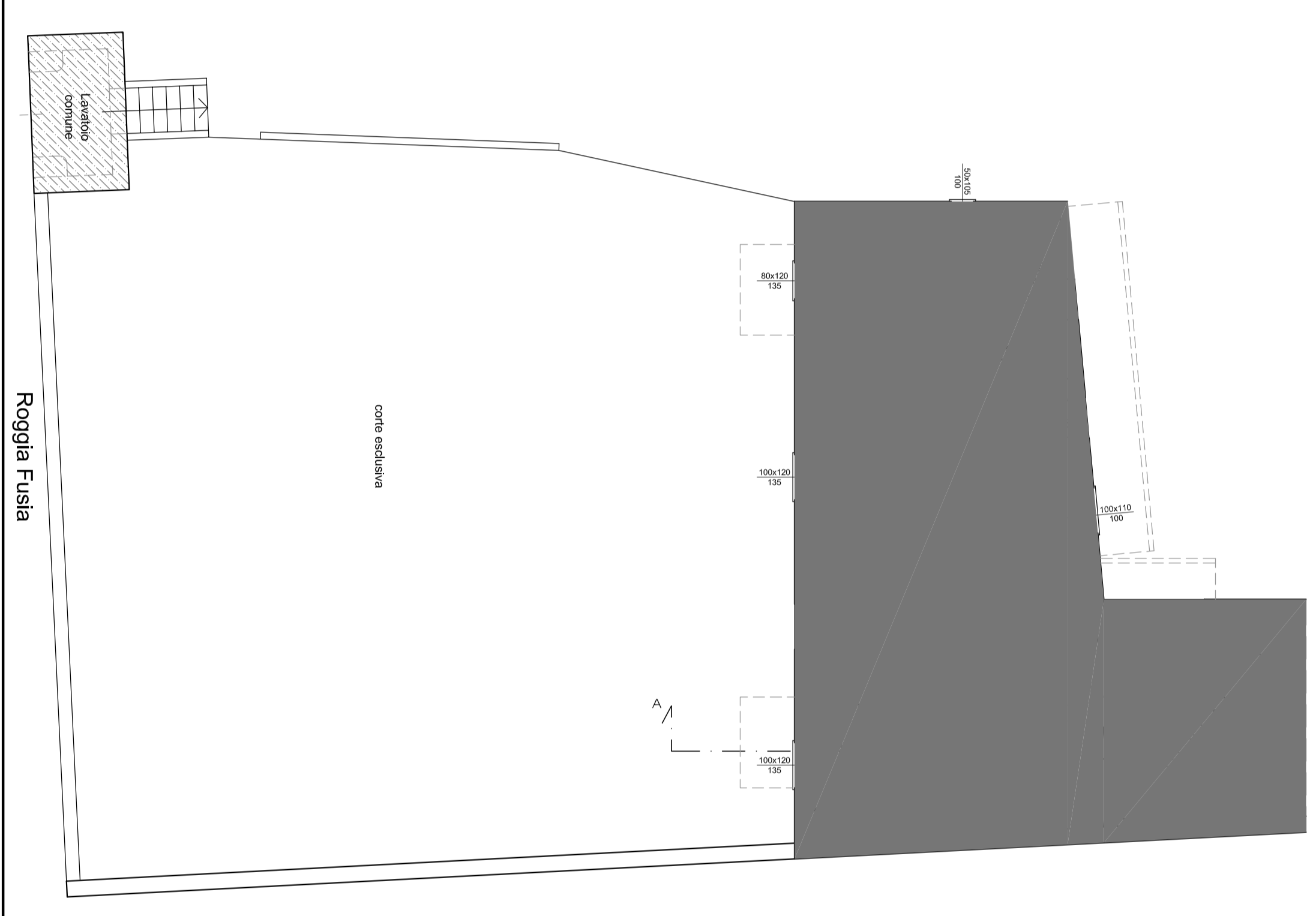

Planimetria piano primo

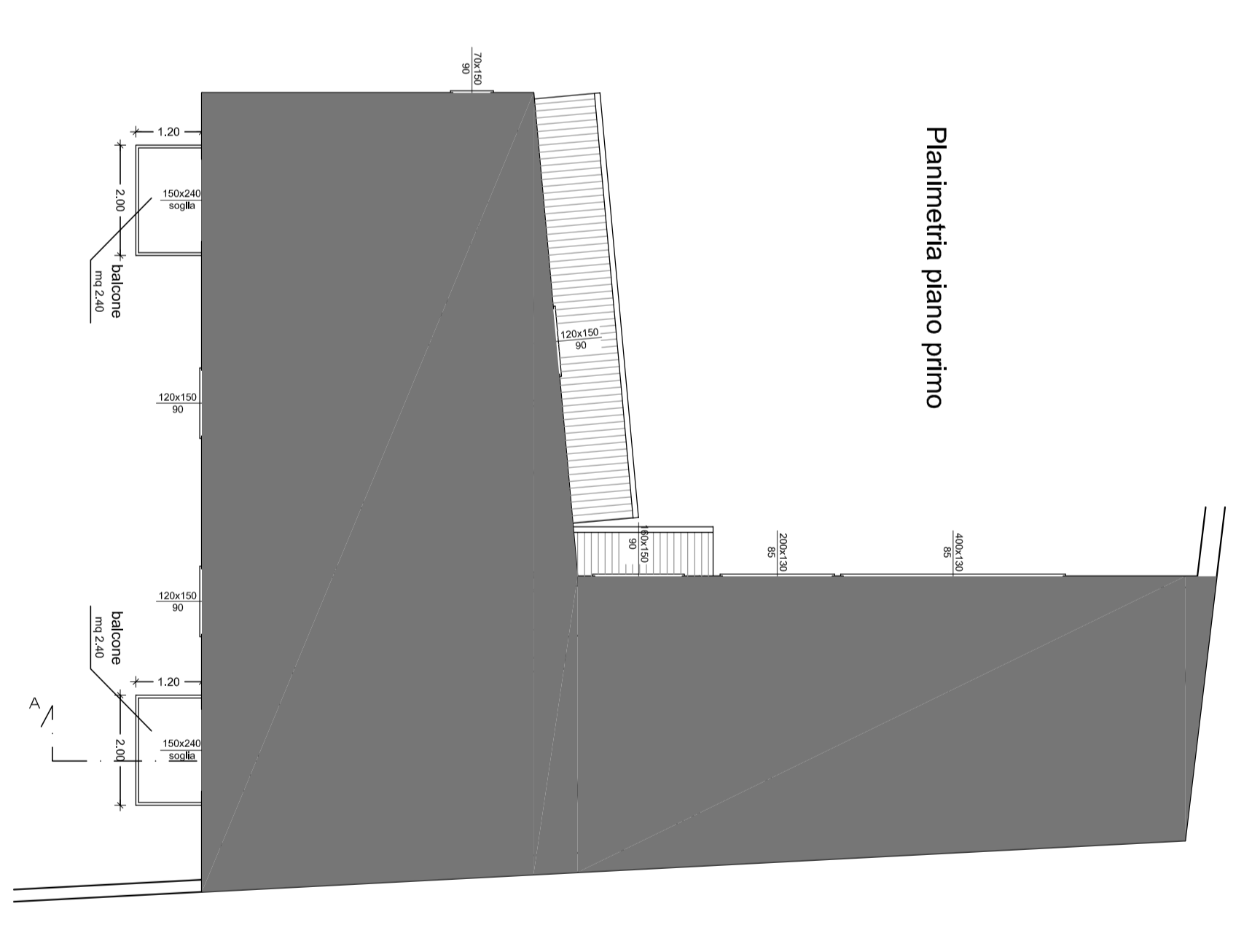

Prospetto sud/est

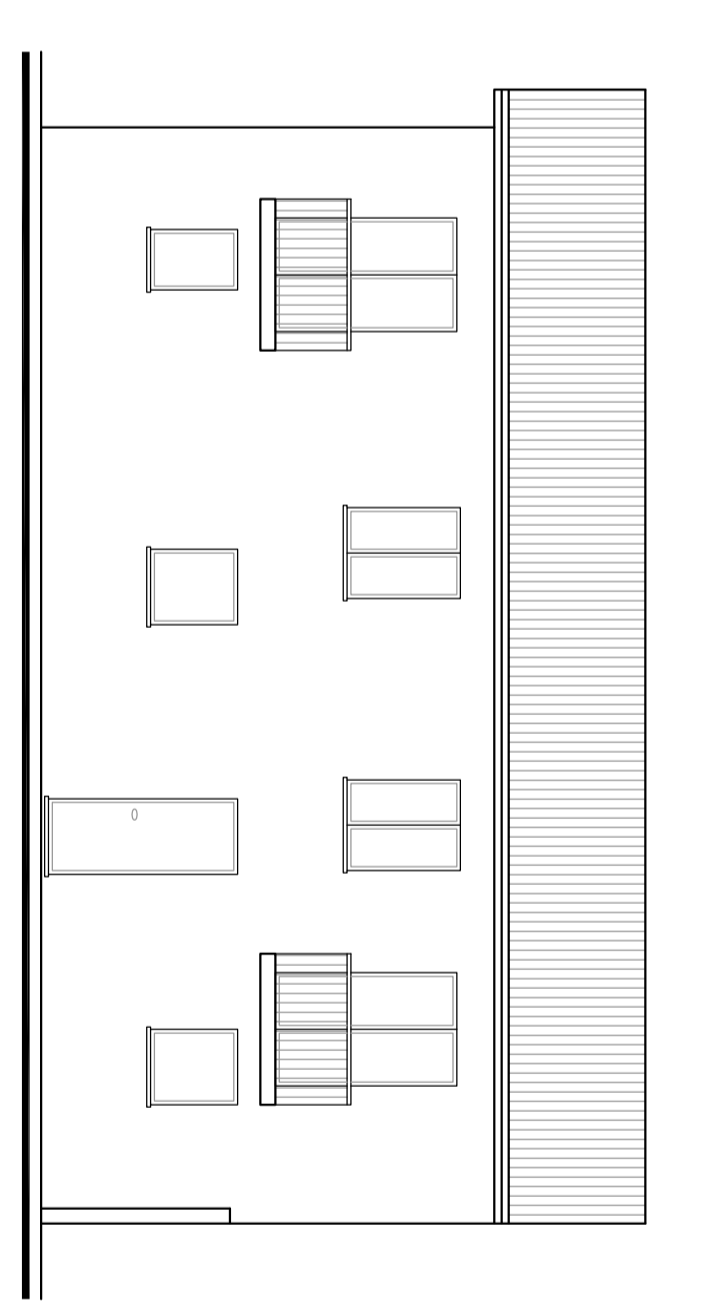

Sezione A-A

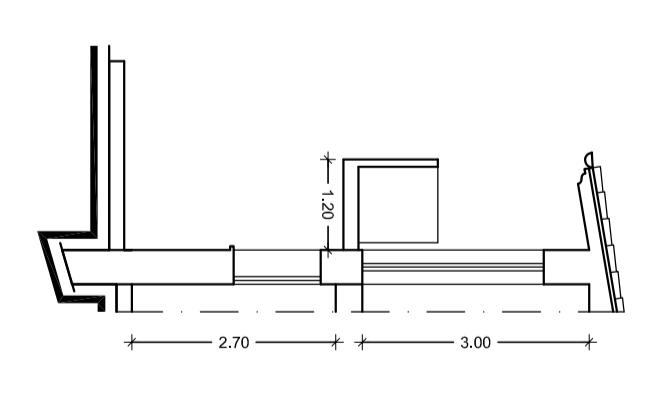

	SUPERFICIE UTILI SU PIANO TERRA	SUPERFICIE NON UTILI SU PIANO PRIMO	TOTALE
	60,00 MQ	96,20 MQ	156,20 MQ
	151,54 MQ	15,00 MQ	166,54 MQ