

SEZIONE X-X

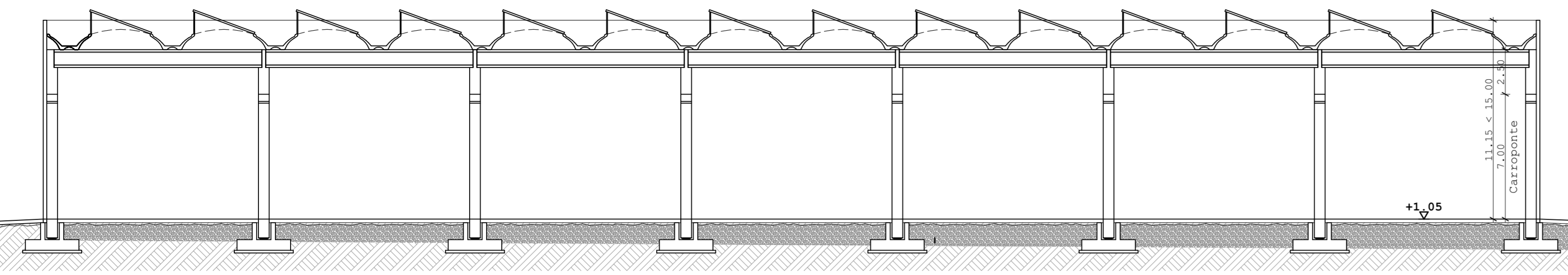

PIANO TERRA

1:200

SEZIONE Y-Y

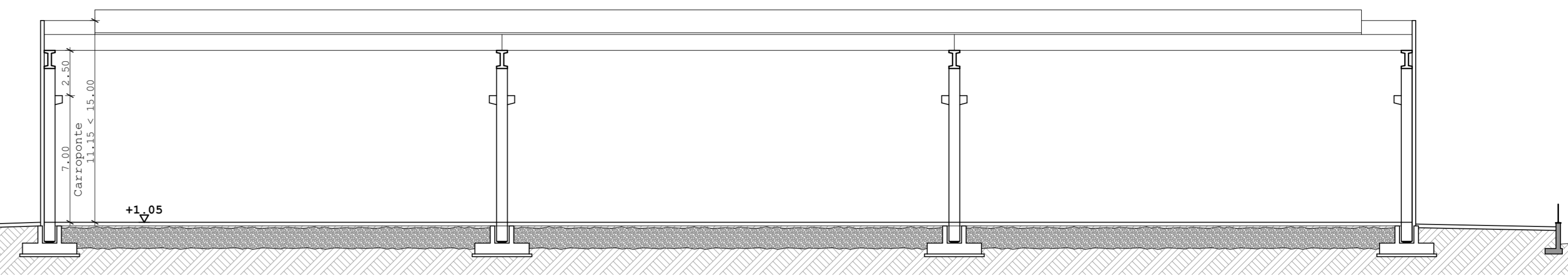

PROSPETTO NORD

1:200

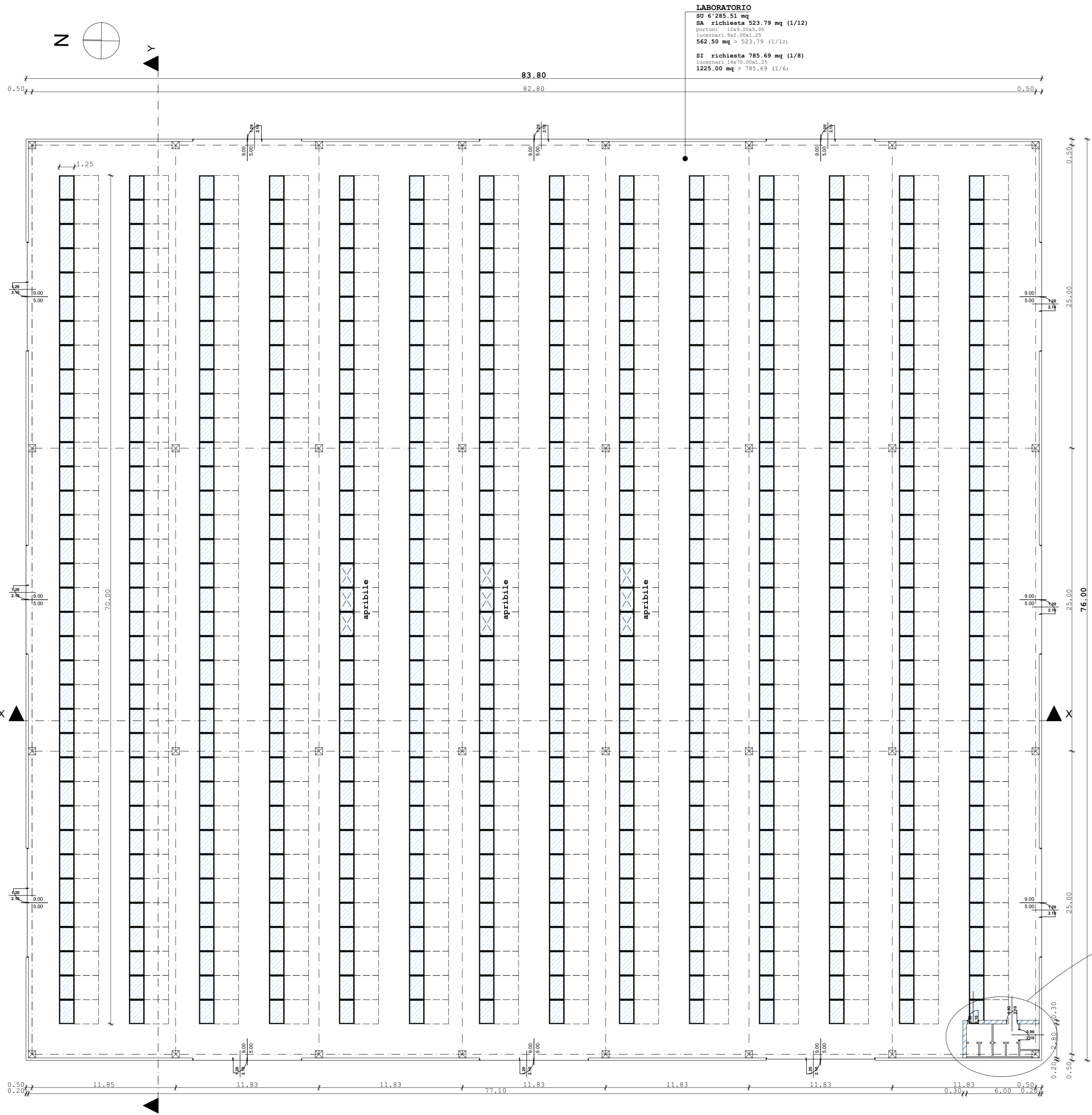

PIANO TERRA 1:100

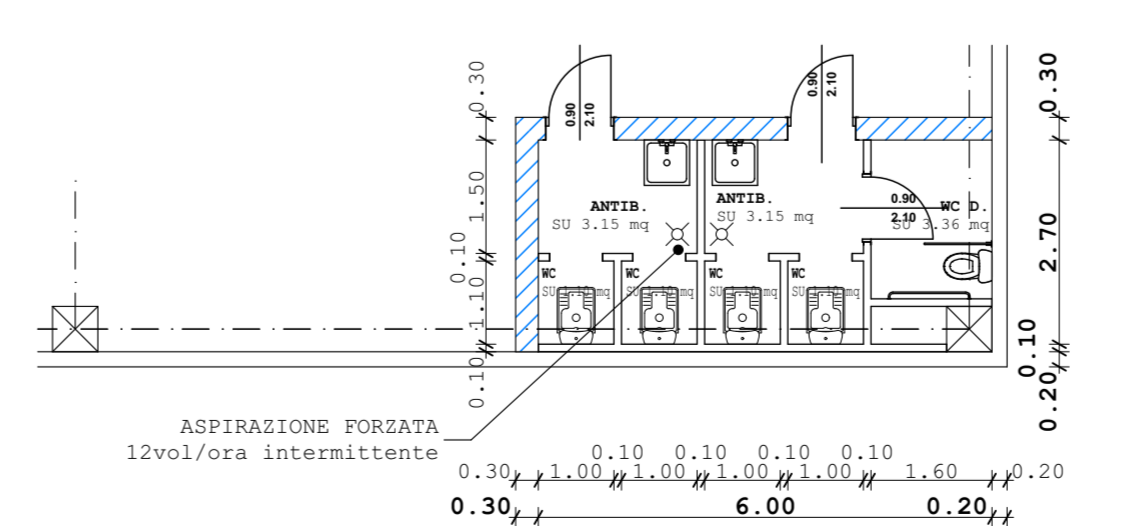

LA PROPRIETA'

SOCIETA' AGRICOLA ROBERTO E FEDERICO  
DI PAOLO CAVALLI E C SS .....  
MOZART SRL .....  
Bertuzzi Elisabetta .....

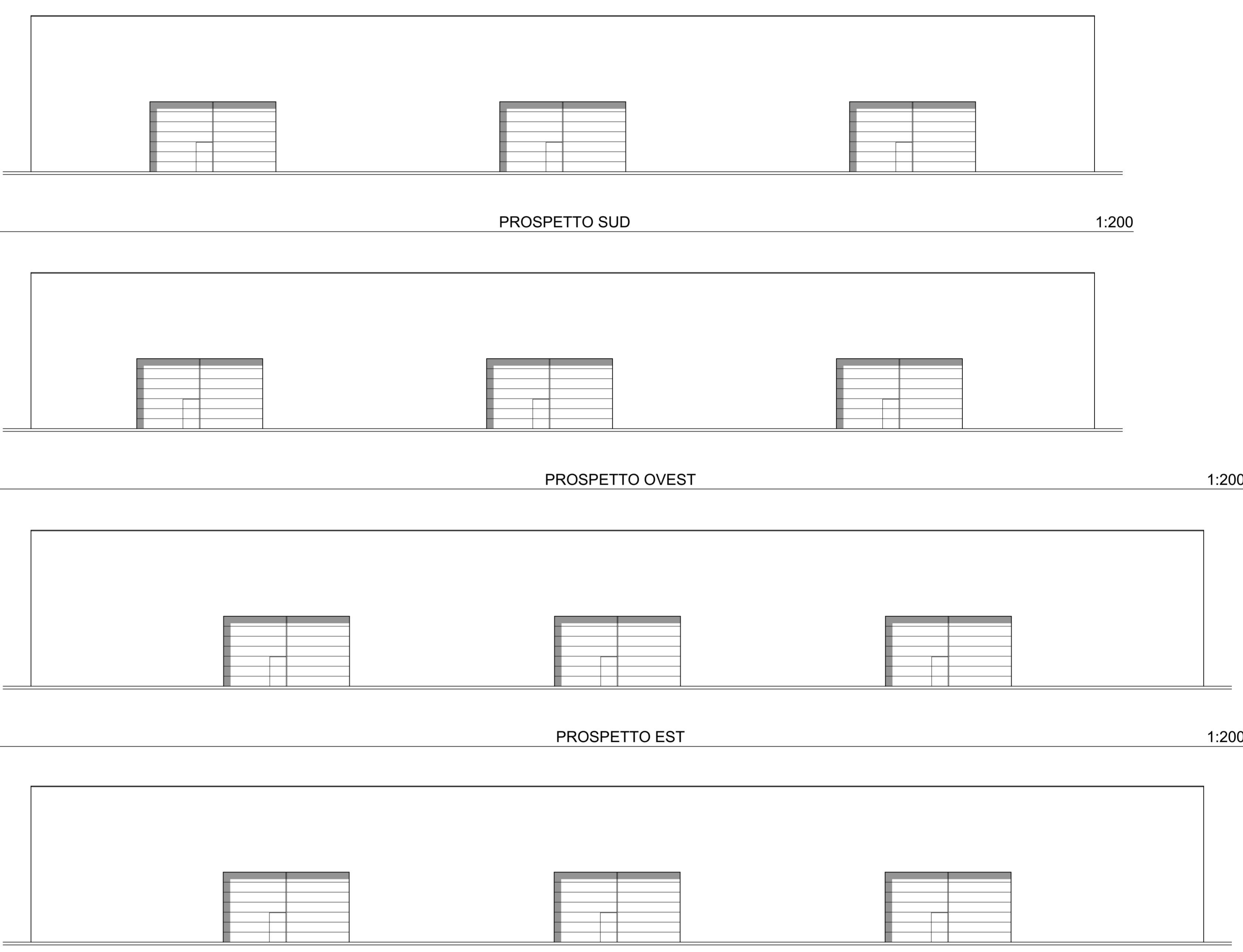

PROSPETTO SUD

1:200

PROSPETTO OVEST

1:200

PROSPETTO EST

1:200

<b>Studio Tecnico Zampedri</b> Geom. Santo Zampedri Ing. Cesare Zampedri Arch. Maria Zampedri		VIA L. RIZZO, 20 - 25136 BRESCIA Tel 030220724 Fax 0302477963 e-mail: studio@zampedri.it www.zampedri.it		PROGETTAZIONI CIVILI E INDUSTRIALI RISTRUTTURAZIONI, DIREZIONE LAVORI PROGETTAZIONE INTEGRATA	
COMUNE DI <b>ROVATO</b>		PROVINCIA DI <b>BRESCIA</b>			
OGGETTO <b>VARIANTE AL PIANO DI LOTTIZZAZIONE "P.E. 12" E AL PdC n°58/2014 E REALIZZAZIONE NUOVO FABBRICATO PRODUTTIVO</b>					
IL TECNICO PROGETTISTA		IL COMMITTENTE		DESCRIZIONE TAVOLA	
Ing. <b>CESARE ZAMPEDRI</b> P.IVA 03400070177		<b>COROXAL DI GUGLIELMO CORRADI E C. SAS</b> via Industriale, 8 25035 Caspaleto (BS) CF/P.IVA 00413260175		<b>PIANTA PIANO TERRA SEZIONE PROSPETTI</b>	
COLLABORATORI Geom. <b>RODELLA</b> - Ing. <b>GAMBETTI</b>		VERIFICA		ZONA DI PGT PE_12 ZONA D2	
SCALA <b>1:200</b>		DATA <b>08/03/2018</b>		LAVORO N. <b>989 PL</b>	
					<b>8</b>